Nr zlecenia DEKRA: MIL(L)/OCE/55294/19/08/14
Nr zlecenia/szkody: 237826
Data zlecenia: 14-08-2019

DEKRA Polska - Centrala
02-697 Warszawa, ul. Rzymowskiego 28
tel. (22) 577 36 12, faks (22) 577 36 36

Zleceniodawca:
Magdalena Szonert
Millennium Leasing

Rzeczoznawca:
Krzysztof Wudarczyk
DEKRA Polska - Centrala

UWAGA:
Ze względu na przeznaczenie dokumentu usunięto w nim wszelkie informacje dotyczące wartości pojazdu, cen wyposażenia, korekt, etc.

Dane pojazdu

Grupa obiektów (Eurotax)	samochody osobowe
Kod EC (Eurotax)	0109029
Producent	AUDI
Model	A6 Avant [4G] 14-18
Typ/wersja	A6 2.0 TDI ultra S tronic
Rodzaj nadwozia	KOM
Liczba drzwi/liczba miejsc	5/5
Masa własna [kg]	1800
Dopuszczalna masa całkowita [kg]	2355
Rozstaw osi 1/2	2912
Rodzaj silnika	z zapłonem samoczynnym
Doładowanie	turbosprężarka z chłodnicą powietrza
Układ oczyszczana spalin	DPF
Pojemność silnika [ccm]	1968
Moc silnika [KM/kW]	190/140
Skrzynia biegów	A 7-biegowa
Nr rejestracyjny	WI588FP
VIN	WAUZZZ4G9FN036285
Data 1. rejestracji	03-02-2015
Data 1. rej. w Polsce	12-08-2015
Data nast. bad. techn.	03-02-2020
Rok produkcji	2014 (rok produkcji został zweryfikowany z zewnętrzną bazą danych)
Stan licznika [km]	117 110 (odczytany)
Kolor nadwozia/rodzaj powłoki	biały/wielowarstwowy metalizowany
Data oględzin	2019-08-26

Ogumienie

Oś	Koło	Producent, typ	Rozmiar	Profil zmierzony
przednia	prawe	Kormoran, SNOW PRO B2	225/55 R1792 101V	5,0 mm
	lewe	Kormoran, SNOW PRO B2	225/55 R1792 101V	5,0 mm
tylna	prawe	Kormoran, SNOW PRO B2	225/55 R1792 101V	7,0 mm
	lewe	Kormoran, SNOW PRO B2	225/55 R1792 101V	7,0 mm

DEKRA Polska Sp. z o.o.
02-697 Warszawa, ul. Rzymowskiego 28
tel. (22) 577 36 12, faks (22) 577 36 36, www.dekra.pl, email: ekspertyzy@dekra.pl

Wyposażenie standardowe wg Eurotax

1. ABS - system zapobiegający blokowaniu się kół podczas hamowania
2. Adaptacyjne światła hamowania - aut. włączanie świateł awaryjnych w przypadku nagłego hamowania
3. Airbag 6 sztuk (czołowe poduszki kierowcy i pasażera, boczne poduszki- przód, kurtyny powietrzne)
4. Alarm
5. Asystent świateł drogowych - funkcja automatycznego włączania/wyłączania świateł drogowych
6. Audi drive select - regulacja charakterystyki układu kierowniczego
7. Audi pre sense basic - system wspomagający bezpieczeństwo kierowcy i pasażerów
8. Czujnik ciśnienia w oponach
9. Czujnik deszczu
10. Czujnik zmierzchowy świateł
11. Dywaniki welurowe - przód i tył
12. ESC - układ stabilizacji toru jazdy
13. Elektryczne wspomaganie otwierania i zamykania bagażnika
14. Elementy dekoracyjne wnętrza - Satin
15. Felgi aluminiowe 17 (6-ramienne) z ogumieniem 225/55
16. Fotele przednie z manualną regulacją wysokości
17. Gniazdo 12V w bagażniku
18. Hamulec postojowy - elektromechaniczny
19. Kierownica wielofunkcyjna 4-ramienna - skórzana
20. Klimatyzacja automatyczna
21. Kolumna kierownicy z manualną regulacją położenia
22. Komputer pokładowy z monochromatycznym wyświetlaczem
23. Koło zapasowe - dojazdowe
24. Lampy ksenonowe PLUS ze spryskiwaczami i światłami do jazdy dziennej LED
25. Lampy tylne wykonane w technice diodowej (LED)
26. Listwy progowe z aluminium
27. Listwy wokół szyb bocznych, srebrne
28. Lusterka boczne regulowane elektrycznie
29. Lusterka boczne w kolorze nadwozia
30. Lusterka boczne, ogrzewane
31. Popielniczka i zapalniczka
32. Przedni podłokietnik
33. Przycisk Start/Stop
34. Radio MMI
35. Relingi dachowe w kolorze srebrnym
36. Spojler dachowy w kolorze nadwozia
37. Sygnalizacja niezapiętych pasów bezpieczeństwa
38. System MMI z 6,5 calowym wyświetlaczem (chowanym)
39. System Start/Stop z systemem rekuperacji
40. Szyb przednie i tylne regulowane elektrycznie
41. Szyby termoizolacyjne
42. Tapicerka tkaninowa Effekt
43. Tempomat
44. Tylna kanapa składana, dzielona
45. Tylny podłokietnik
46. Uchwyty ISOFIX - przód i tył
47. Wspomaganie układu kierowniczego - Servotronic
48. Zamek centralny z pilotem
49. Zawieszenie dynamiczne
50. Śruby zabezpieczające koła przed kradzieżą

Wyposażenie dealerskie

1. Elektryczne wspomaganie otwierania i zamykania bagażnika ..... -
2. Fotele, elektryczna regulacja podparcia kręgosłupa, fotele przednie ..... -
3. Klimatyzacja automatyczna - 4 strefowa ..... -
4. Lakier perłowy ..... -
5. System nawigacji satelitarnej MMI Navigation ..... -
6. Zmienna koncepcja podłogi bagażnika z systemem szyn ..... -

Wartość bazowa pojazdu

Wartość bazowa pojazdu wg Eurotax (netto/zakup)[1] ..... -

DEKRA Polska Sp. z o.o.
02-697 Warszawa, ul. Rzymowskiego 28
tel. (22) 577 36 12, faks (22) 577 36 36, www.dekra.pl, email: ekspertyzy@dekra.pl

Korekty

Pierwsza rejestracja

Wyposażenie

Ogumienie

Inne

Stan dbałości o pojazd ..... -
Wcześniejsze naprawy ..... -
Stwierdzone braki, uszkodzenia, usterki ..... -

Powyższą wartość określono w oparciu o notowania cen samochodów używanych na rynku polskim Eurotax (baza danych nr 08-2019 POL) z uwzględnieniem parametrów technicznych i rynkowych mających wpływ na wartość pojazdu.
Dla pojazdów zarejestrowanych w Polsce powyższa wartość została określona na dzień sporządzenia wyceny.
Jeżeli pojazd nie jest zarejestrowany w kraju - podana wartość jest wartością hipotetyczną przy założeniu uiszczenia wszelkich opłat i podatków należnych przy wprowadzeniu pojazdu na polski obszar celny.
Wydruk podstawowy bez informacji o wartości pojazdu - ze względu na przeznaczenie dokumentu usunięto w nim wszelkie informacje dotyczące wartości pojazdu, cen wyposażenia, korekt, etc.

Data: 30-08-2019

Rzeczoznawca DEKRA:
Krzysztof Wudarczyk

Dokument wystawiony elektronicznie ważny bez podpisu.

DEKRA Polska Sp. z o.o.
02-697 Warszawa, ul. Rzymowskiego 28
tel. (22) 577 36 12, faks (22) 577 36 36, www.dekra.pl, email: ekspertyzy@dekra.pl

Pomiar grubości powłoki lakierowej poj.

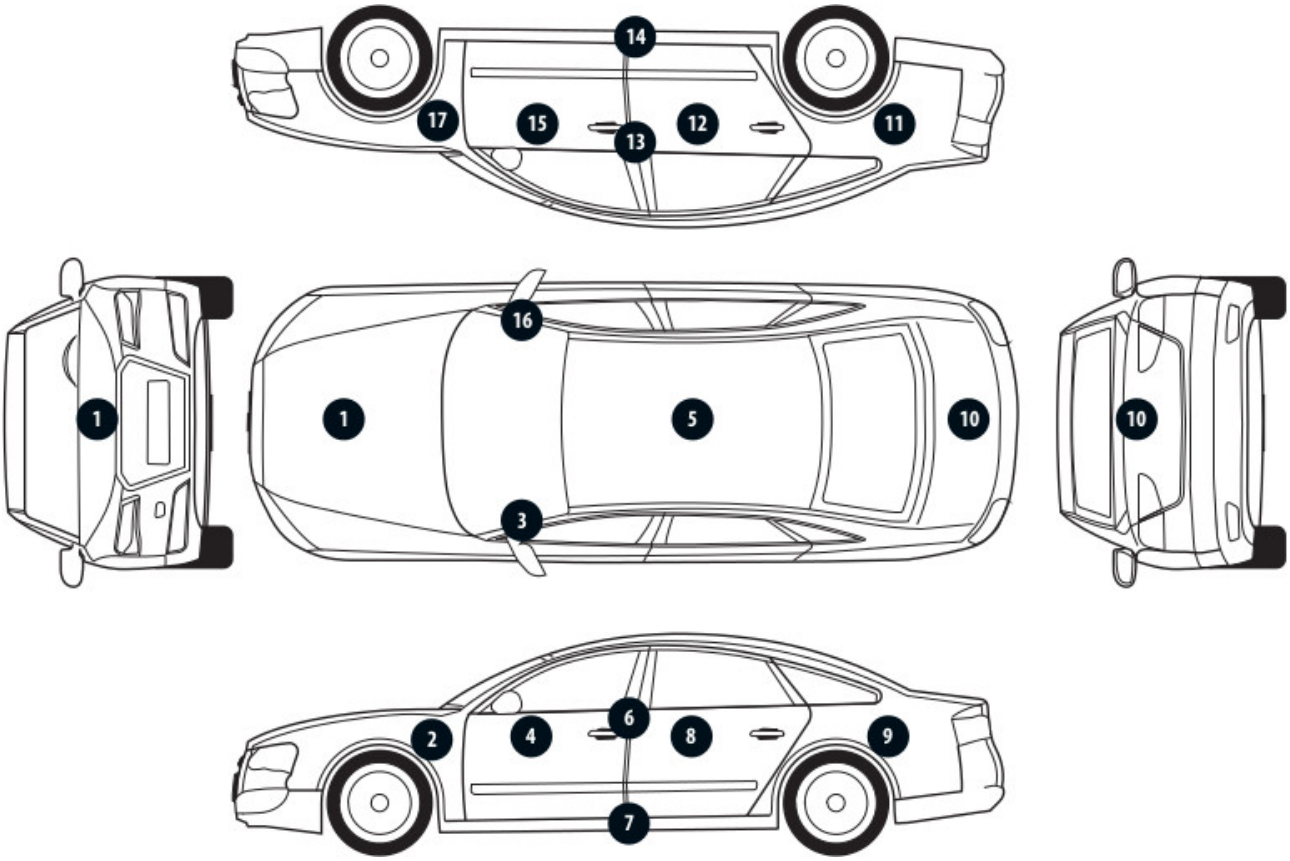

Nr punktu kontroli	Kontrolowany element	Zmierzony przedział grubości powłoki lakierowej [µm]
1	Pokrywa przednia	100 - 150
2	Błotnik przedni lewy	220 - 350
3	Słupek przedni lewy	150 - 200
4	Drzwi przednie lewe	200 - 270
5	Dach	100 - 150
8	Drzwi tylne lewe	100 - 150
9	Błotnik tylny lewy	100 - 150
10	Pokrywa/klapa	100 - 200
11	Błotnik tylny prawy	100 - 150
12	Drzwi tylne prawe	100 - 150
15	Drzwi przednie prawe	180 - 300
16	Słupek przedni prawy	100 - 150
17	Błotnik przedni prawy	250 - 300

DEKRA Polska Sp. z o.o.
02-697 Warszawa, ul. Rzymowskiego 28
tel. (22) 577 36 12, faks (22) 577 36 36, www.dekra.pl, email: ekspertyzy@dekra.pl

Opis stanu technicznego

NADWOZIE/Elementy karoserii

Nazwa elementu	Opis elementu	Rodzaj uszkodzenia	Umiejscowienie / Rozmiar	Uwagi
Pok. kom. silnika		ubytek/odprysk(i) powłoki lakierowej		
Błotnik	przed. p.	zarysowanie		
Drzwi	przed. p.	zarysowanie		
Drzwi	tyln. p.	zarysowanie		
Próg	praw.	zarysowanie		+ nieprawidłowe mocowanie
Drzwi	tyln. l.	zarysowanie		
Drzwi	przed. l.	wgniecenie/nia		
Drzwi	przed. l.	zarysowanie		
Błotnik	przed. l.	zarysowanie		

Stan techniczny nadwozia (szkielet).
Stan techniczny nadwozia (szkielet) opisano w załączonej tabeli.

Przeprowadzona naprawa blacharsko-lakiernicza
Tak. Patrz zmierzony zakres grubości powłoki lakierowej na wybranych elementach.

NADWOZIE/Osprzęt

Nazwa elementu	Opis elementu	Rodzaj uszkodzenia	Umiejscowienie / Rozmiar	Uwagi
Zderzak	przed.	zarysowanie		
Zderzak	tyln.	odkształcenie		
Zderzak	tyln.	zarysowanie		
Szyba	tyln.	zarysowanie		
Lusterko zew.	praw.	zarysowanie		
Lusterko zew.	lew.	zarysowanie		
Szyba	czołow.	ubytek materiału		

Stan techniczny nadwozia (osprzęt).
Stan techniczny nadwozia (osprzęt) opisano w załączonej tabeli.

NADWOZIE/Wnętrze
Stan techniczny nadwozia (wnętrze).
Nie wnosi się uwag.

PODWOZIE/Silnik/układ przeniesienia napędu
Stan techniczny silnika z układem przeniesienia napędu.
Nie wnosi się uwag.

PODWOZIE/Zawieszenie/koła

DEKRA Polska Sp. z o.o.
02-697 Warszawa, ul. Rzymowskiego 28
tel. (22) 577 36 12, faks (22) 577 36 36, www.dekra.pl, email: ekspertyzy@dekra.pl

Nazwa elementu	Opis elementu	Rodzaj uszkodzenia	Umiejscowienie / Rozmiar	Uwagi
Tarcza koła	przed. p.	zarysowanie		
Opona koła	przed. p.	ubytek materiału		
Tarcza koła	tyln. l.	ubytek materiału		

Stan techniczny podwozia (zawieszenie).
Stan techniczny podwozia (zawieszenie) opisano w załączonej tabeli.

PODWOZIE/Układ kierowniczy
Stan techniczny układu kierowniczego
Nie wnosi się uwag.

PODWOZIE/Układ hamulcowy
Stan układu hamulcowego.
Nie wnosi się uwag.

PODWOZIE/Układ wydechowy/katalizator
Stan techniczny układu wydechowego.
Nie wnosi się uwag.

WYPOSAŻENIE POJAZDU/Obowiązkowe

Nazwa elementu	Opis elementu	Rodzaj uszkodzenia	Umiejscowienie / Rozmiar	Uwagi
Gaśnica		brak		

Uwagi ogólne - dot. wyceny

Dokumenty pojazdu
Podczas oględzin przedstawiono do wglądu książkę serwisową, a jej nr podano poniżej:
nr: VIN
Podczas oględzin przedstawiono do wglądu dowód rej. poj. lub/i kartę pojazdu - jednak NIE WYKONANO fot. cyfrowych tych dokumnetów z uwagi na przeznaczenie ekspertyzy.

Informacja dotycząca pochodzenia pojazdu
Pojazd z importu indywidualnego z UE

Zabezpieczenia przeciwkradzieżowe - immobiliser:
- w wyniku przeprowadzonych oględzin pojazdu nie stwierdzono niesprawności immobilisera w zakresie możliwym do ustalenia podczas oględzin pojazdu w warunkach pozawarsztatowych.

Zabezpieczenia przeciwkradzieżowe - inne:
- alarm.

Dodatkowe uwagi dotyczące sam. osobowego:
Nie dotyczy.

Jazda próbna

DEKRA Polska Sp. z o.o.
02-697 Warszawa, ul. Rzymowskiego 28
tel. (22) 577 36 12, faks (22) 577 36 36, www.dekra.pl, email: ekspertyzy@dekra.pl

Przeprowadzono próbę ruchową pojazdu.
Jazda próbna w pełnym zakresie niemożliwa. Poniżej podano komentarz:
Ograniczenia parkingowe

Badanie poprawności i/lub budowy numerów identyfikacyjnych/seryjnych obiektu:
Nie badano.

Weryfikacja prawdziwości danych obiektu, w tym roku produkcji i innych.
Nie przeprowadzono (z wyjątkiem roku produkcji) - przyjęto wg okazanych dokumentów i wskazanych źródeł.

- Nie weryfikowano odczytanego stanu drogomierza z zapisami w urządzeniach elektronicznych pojazdu.

- Niniejsza ekspertyza służy wyłącznie do oszacowania wartości rynkowej przedmiotu wyceny i nie może być wykorzystywana do żadnego innego celu, niż wymieniony powyżej. Wycena nie może stanowić podstawy do oceny cech i stanu wycenianego obiektu przy jego zakupie.

- Rzeczoznawca nie bierze na siebie odpowiedzialności za wady ukryte (prawne i fizyczne) oraz ewentualne skutki wynikające z dalszego użytkowania przedmiotu wyceny, a także za skutki wykorzystania samej wyceny.

- Powyższa wycena nie jest szczegółową ekspertyzą stanu technicznego przedmiotu wyceny i za taką nie może być uznawana, w szczególności nie może być traktowana jako gwarancja sprzedaży przedmiotu wyceny za oszacowaną wartość.

- Niniejsza wycena nie może być publikowana w całości w jakimkolwiek dokumencie bez zgody wykonawców i bez uzgodnienia z nimi formy i treści takiej publikacji.

- Wycenę przeprowadzono w oparciu o dostarczoną dokumentację oraz badanie organoleptyczne wycenianego obiektu. Nie prowadzono badań diagnostycznych oraz weryfikacji warsztatowej przedmiotu wyceny.

- Niniejsza wycena została sporządzona na podstawie oględzin wycenianego przedmiotu w warunkach występujących w miejscu jego udostępnienia.

Uwagi do zlecenia - dot. wyceny

Ilość kluczyków/kart do uruchomienia pojazdu przedstawionych Rzeczoznawcy podczas oględzin:
1

Uwagi Rzeczoznawcy - dot. wyceny

Podczas oględzin udostępniono 1 kluczyk. Specyfikacja wg. programu operacyjnego w zakresie wyposażenia standardowego i dodatkowego nie gwarantuje zgodności ze stanem faktycznym, w zakresie możliwym do ustalenia przez Rzeczoznawce podczas ogledzin pojazdu. Pomiar grubości powłoki lakierowej wykonano w miejscach możliwych do ich wykonania, parametry nie gwarantują oryginalności poszczególnych elementów poddanym ocenie.

DEKRA Polska Sp. z o.o.
02-697 Warszawa, ul. Rzymowskiego 28
tel. (22) 577 36 12, faks (22) 577 36 36, www.dekra.pl, email: ekspertyzy@dekra.pl

Zastrzeżenia ograniczające - dot. wyceny

- Nie weryfikowano przebiegu pojazdu. Przyjęto na podstawie wskazań drogomierza.
- Niniejsza ekspertyza służy wyłącznie do oszacowania wartości rynkowej przedmiotu wyceny i nie może być wykorzystywana do żadnego innego celu, niż wymieniony powyżej. Wycena nie może stanowić podstawy do oceny cech i stanu wycenianego obiektu przy jego zakupie.
- Rzeczoznawca nie bierze na siebie odpowiedzialności za wady ukryte (prawne i fizyczne) oraz ewentualne skutki wynikające z dalszego użytkowania przedmiotu wyceny, a także za skutki wykorzystania samej wyceny.
- Powyższa wycena nie jest szczegółową ekspertyzą stanu technicznego przedmiotu wyceny i za taką nie może być uznawana.
- Niniejsza wycena nie może być publikowana w całości w jakimkolwiek dokumencie bez zgody wykonawców i bez uzgodnienia z nimi formy i treści takiej publikacji. Zakaz publikacji nie dotyczy posługiwania sie wyceną w umowach cywilno-prawnych zawieranych przez zleceniodawcę i dotyczących przedmiotu wyceny.
- Wycenę przeprowadzono w oparciu o dostarczoną dokumentację oraz badanie organoleptyczne wycenianego obiektu. Nie prowadzono badań diagnostycznych oraz weryfikacji warsztatowej przedmiotu wyceny.
- Niniejsza wycena została sporządzona na podstawie oględzin wycenianego przedmiotu w warunkach występujących w miejscu jego udostępnienia.
- Nie badano poprawności i/lub budowy numerów identyfikacyjnych/seryjnych obiektu oraz nie weryfikowano prawdziwości wszystkich danych obiektu.

DEKRA Polska Sp. z o.o.
02-697 Warszawa, ul. Rzymowskiego 28
tel. (22) 577 36 12, faks (22) 577 36 36, www.dekra.pl, email: ekspertyzy@dekra.pl

DOKUMENTACJA FOTOGRAFICZNA

Fot. 1.

Fot. 2.

DEKRA Polska Sp. z o.o.
02-697 Warszawa, ul. Rzymowskiego 28
tel. (22) 577 36 12, faks (22) 577 36 36, www.dekra.pl, email: ekspertyzy@dekra.pl

DOKUMENTACJA FOTOGRAFICZNA

Fot. 3.

Fot. 4.

DEKRA Polska Sp. z o.o.
02-697 Warszawa, ul. Rzymowskiego 28
tel. (22) 577 36 12, faks (22) 577 36 36, www.dekra.pl, email: ekspertyzy@dekra.pl

DOKUMENTACJA FOTOGRAFICZNA

Fot. 5.

Fot. 6.

DEKRA Polska Sp. z o.o.
02-697 Warszawa, ul. Rzymowskiego 28
tel. (22) 577 36 12, faks (22) 577 36 36, www.dekra.pl, email: ekspertyzy@dekra.pl

DOKUMENTACJA FOTOGRAFICZNA

Fot. 7.

Fot. 8.

DEKRA Polska Sp. z o.o.
02-697 Warszawa, ul. Rzymowskiego 28
tel. (22) 577 36 12, faks (22) 577 36 36, www.dekra.pl, email: ekspertyzy@dekra.pl

DOKUMENTACJA FOTOGRAFICZNA

Fot. 9.

Fot. 10.

DEKRA Polska Sp. z o.o.
02-697 Warszawa, ul. Rzymowskiego 28
tel. (22) 577 36 12, faks (22) 577 36 36, www.dekra.pl, email: ekspertyzy@dekra.pl

DOKUMENTACJA FOTOGRAFICZNA

Fot. 11.

Fot. 12.

DEKRA Polska Sp. z o.o.
02-697 Warszawa, ul. Rzymowskiego 28
tel. (22) 577 36 12, faks (22) 577 36 36, www.dekra.pl, email: ekspertyzy@dekra.pl

DOKUMENTACJA FOTOGRAFICZNA

Fot. 13.

Fot. 14.

DEKRA Polska Sp. z o.o.
02-697 Warszawa, ul. Rzymowskiego 28
tel. (22) 577 36 12, faks (22) 577 36 36, www.dekra.pl, email: ekspertyzy@dekra.pl

DOKUMENTACJA FOTOGRAFICZNA

Fot. 15.

Fot. 16.

DEKRA Polska Sp. z o.o.
02-697 Warszawa, ul. Rzymowskiego 28
tel. (22) 577 36 12, faks (22) 577 36 36, www.dekra.pl, email: ekspertyzy@dekra.pl

DOKUMENTACJA FOTOGRAFICZNA

Fot. 17.

Fot. 18.

DEKRA Polska Sp. z o.o.
02-697 Warszawa, ul. Rzymowskiego 28
tel. (22) 577 36 12, faks (22) 577 36 36, www.dekra.pl, email: ekspertyzy@dekra.pl

DOKUMENTACJA FOTOGRAFICZNA

Fot. 19.

Fot. 20.

DEKRA Polska Sp. z o.o.
02-697 Warszawa, ul. Rzymowskiego 28
tel. (22) 577 36 12, faks (22) 577 36 36, www.dekra.pl, email: ekspertyzy@dekra.pl

DOKUMENTACJA FOTOGRAFICZNA

Fot. 21.

Fot. 22.

DEKRA Polska Sp. z o.o.
02-697 Warszawa, ul. Rzymowskiego 28
tel. (22) 577 36 12, faks (22) 577 36 36, www.dekra.pl, email: ekspertyzy@dekra.pl

DOKUMENTACJA FOTOGRAFICZNA

Fot. 23.

Fot. 24.

DEKRA Polska Sp. z o.o.
02-697 Warszawa, ul. Rzymowskiego 28
tel. (22) 577 36 12, faks (22) 577 36 36, www.dekra.pl, email: ekspertyzy@dekra.pl

DOKUMENTACJA FOTOGRAFICZNA

Fot. 25.

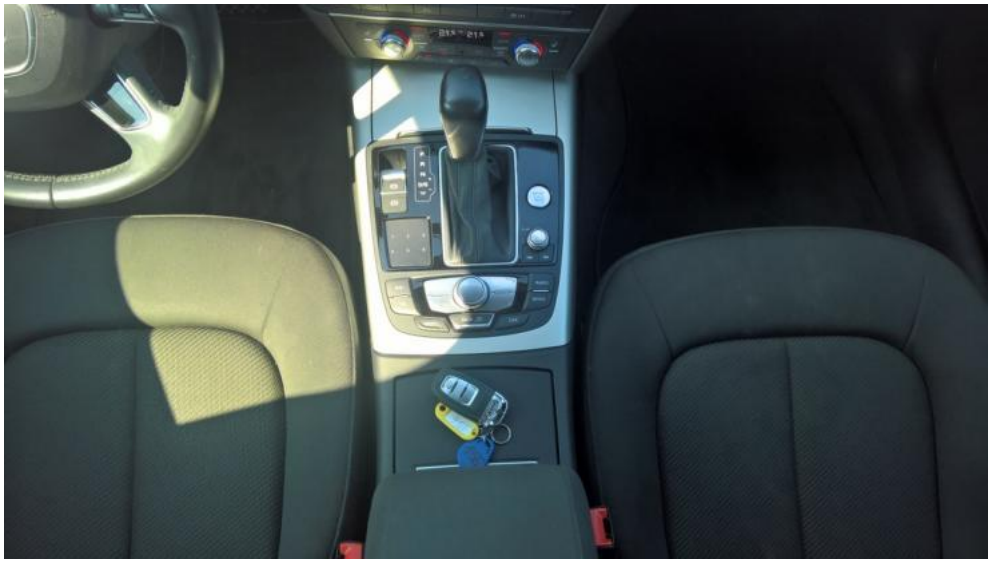

Fot. 26.

DEKRA Polska Sp. z o.o.
02-697 Warszawa, ul. Rzymowskiego 28
tel. (22) 577 36 12, faks (22) 577 36 36, www.dekra.pl, email: ekspertyzy@dekra.pl

DOKUMENTACJA FOTOGRAFICZNA

Fot. 27.

Fot. 28.

DEKRA Polska Sp. z o.o.
02-697 Warszawa, ul. Rzymowskiego 28
tel. (22) 577 36 12, faks (22) 577 36 36, www.dekra.pl, email: ekspertyzy@dekra.pl

DOKUMENTACJA FOTOGRAFICZNA

Fot. 29.

Fot. 30.

DEKRA Polska Sp. z o.o.
02-697 Warszawa, ul. Rzymowskiego 28
tel. (22) 577 36 12, faks (22) 577 36 36, www.dekra.pl, email: ekspertyzy@dekra.pl

DOKUMENTACJA FOTOGRAFICZNA

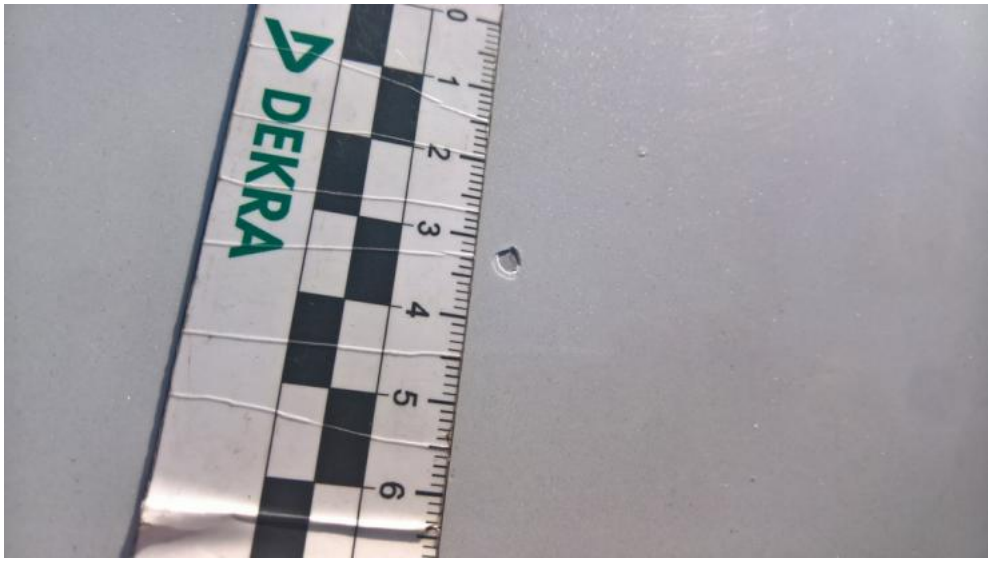

Fot. 31.

Fot. 32.

DEKRA Polska Sp. z o.o.
02-697 Warszawa, ul. Rzymowskiego 28
tel. (22) 577 36 12, faks (22) 577 36 36, www.dekra.pl, email: ekspertyzy@dekra.pl

DOKUMENTACJA FOTOGRAFICZNA

Fot. 33.

Fot. 34.

DEKRA Polska Sp. z o.o.
02-697 Warszawa, ul. Rzymowskiego 28
tel. (22) 577 36 12, faks (22) 577 36 36, www.dekra.pl, email: ekspertyzy@dekra.pl

DOKUMENTACJA FOTOGRAFICZNA

Fot. 35.

Fot. 36.

DEKRA Polska Sp. z o.o.
02-697 Warszawa, ul. Rzymowskiego 28
tel. (22) 577 36 12, faks (22) 577 36 36, www.dekra.pl, email: ekspertyzy@dekra.pl

DOKUMENTACJA FOTOGRAFICZNA

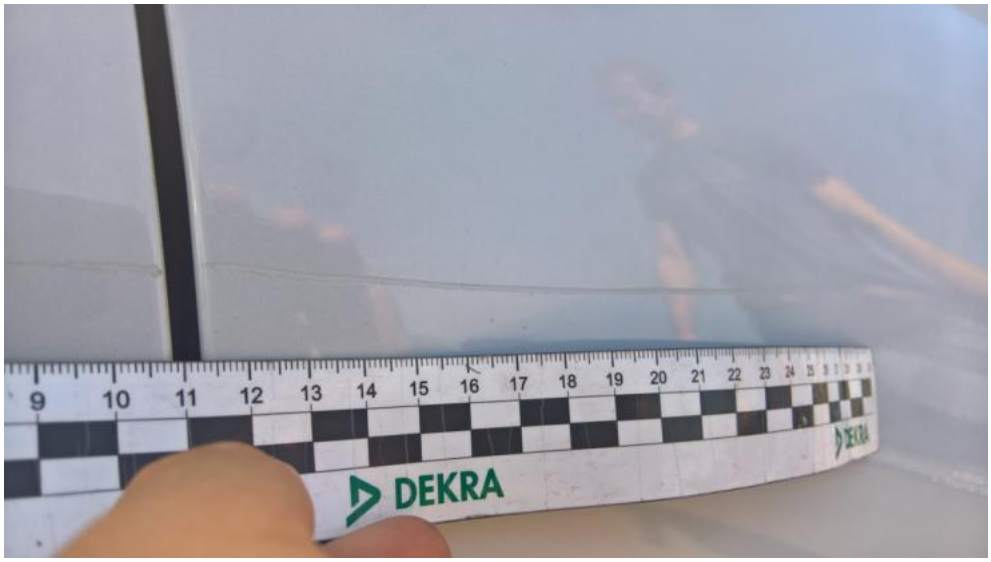

Fot. 37.

Fot. 38.

DEKRA Polska Sp. z o.o.
02-697 Warszawa, ul. Rzymowskiego 28
tel. (22) 577 36 12, faks (22) 577 36 36, www.dekra.pl, email: ekspertyzy@dekra.pl

DOKUMENTACJA FOTOGRAFICZNA

Fot. 39.

Fot. 40.

DEKRA Polska Sp. z o.o.
02-697 Warszawa, ul. Rzymowskiego 28
tel. (22) 577 36 12, faks (22) 577 36 36, www.dekra.pl, email: ekspertyzy@dekra.pl

DOKUMENTACJA FOTOGRAFICZNA

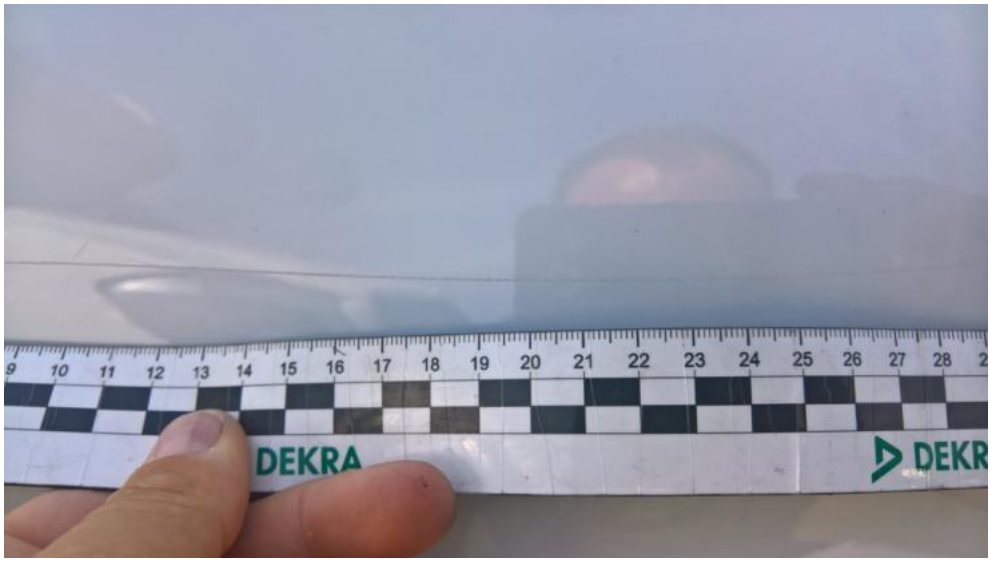

Fot. 41.

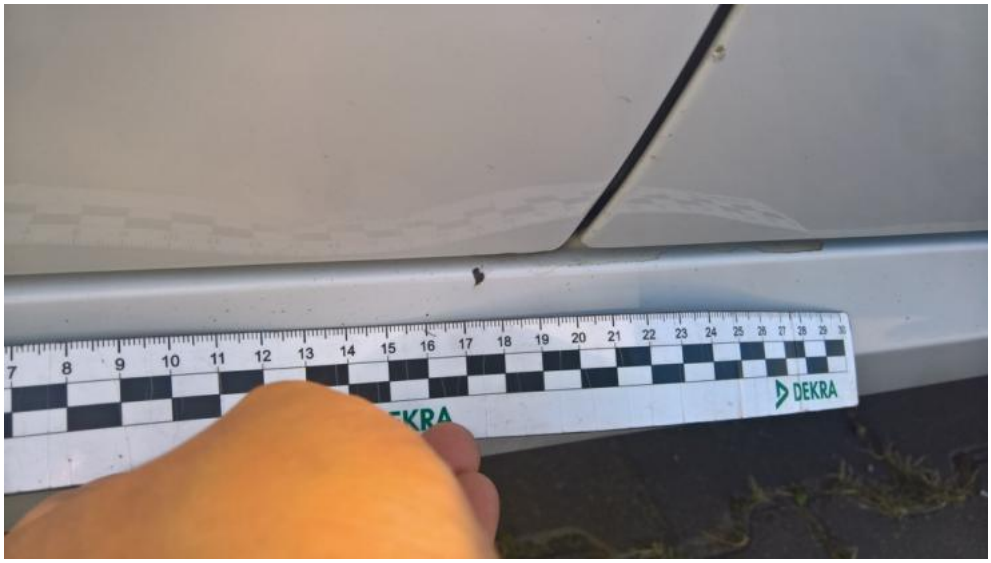

Fot. 42.

DEKRA Polska Sp. z o.o.
02-697 Warszawa, ul. Rzymowskiego 28
tel. (22) 577 36 12, faks (22) 577 36 36, www.dekra.pl, email: ekspertyzy@dekra.pl

DOKUMENTACJA FOTOGRAFICZNA

Fot. 43.

Fot. 44.

DEKRA Polska Sp. z o.o.
02-697 Warszawa, ul. Rzymowskiego 28
tel. (22) 577 36 12, faks (22) 577 36 36, www.dekra.pl, email: ekspertyzy@dekra.pl

DOKUMENTACJA FOTOGRAFICZNA

Fot. 45.

Fot. 46.

DEKRA Polska Sp. z o.o.
02-697 Warszawa, ul. Rzymowskiego 28
tel. (22) 577 36 12, faks (22) 577 36 36, www.dekra.pl, email: ekspertyzy@dekra.pl

DOKUMENTACJA FOTOGRAFICZNA

Fot. 47.

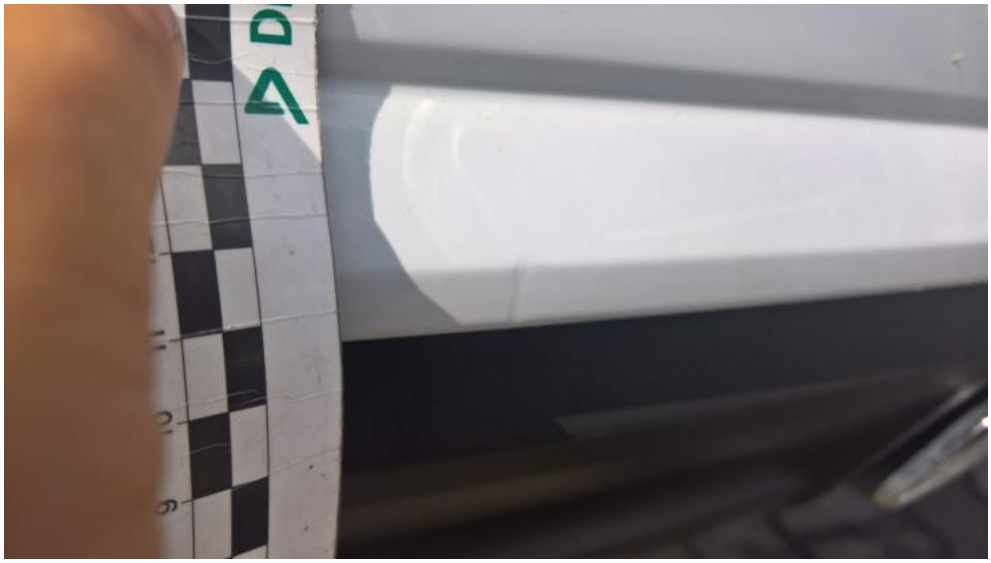

Fot. 48.

DEKRA Polska Sp. z o.o.
02-697 Warszawa, ul. Rzymowskiego 28
tel. (22) 577 36 12, faks (22) 577 36 36, www.dekra.pl, email: ekspertyzy@dekra.pl

DOKUMENTACJA FOTOGRAFICZNA

Fot. 49.

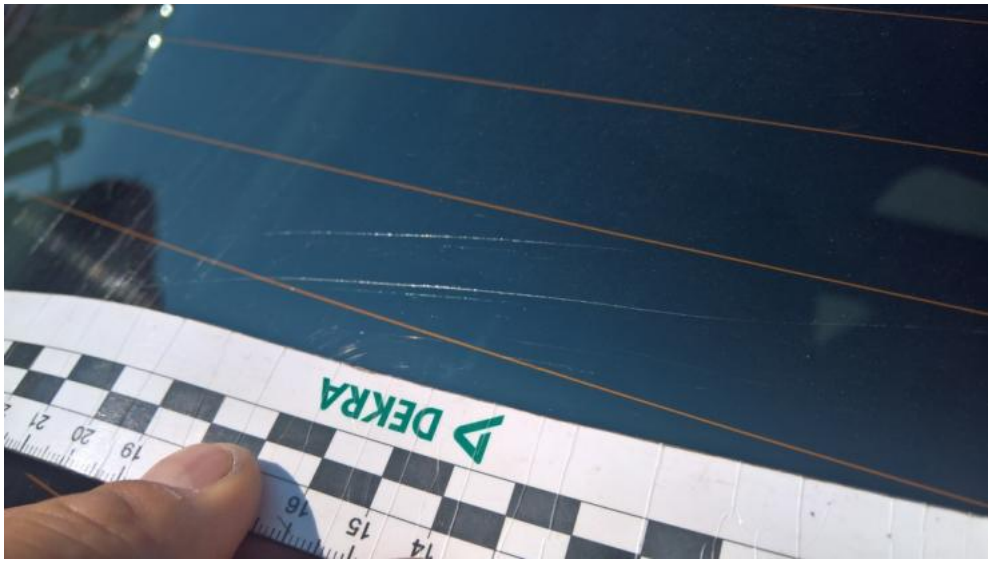

Fot. 50.

DEKRA Polska Sp. z o.o.
02-697 Warszawa, ul. Rzymowskiego 28
tel. (22) 577 36 12, faks (22) 577 36 36, www.dekra.pl, email: ekspertyzy@dekra.pl

DOKUMENTACJA FOTOGRAFICZNA

Fot. 51.

Fot. 52.

DEKRA Polska Sp. z o.o.
02-697 Warszawa, ul. Rzymowskiego 28
tel. (22) 577 36 12, faks (22) 577 36 36, www.dekra.pl, email: ekspertyzy@dekra.pl

DOKUMENTACJA FOTOGRAFICZNA

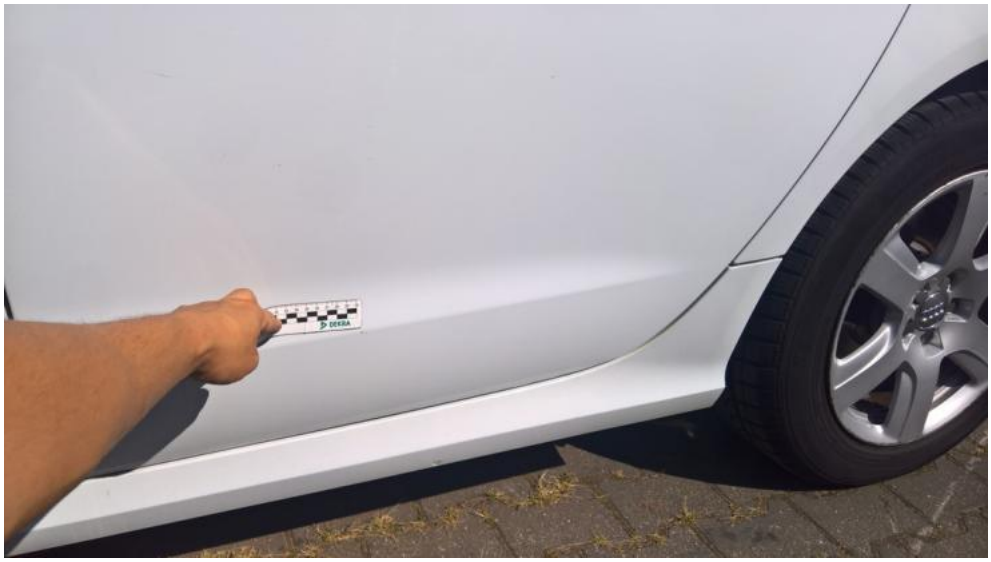

Fot. 53.

Fot. 54.

DEKRA Polska Sp. z o.o.
02-697 Warszawa, ul. Rzymowskiego 28
tel. (22) 577 36 12, faks (22) 577 36 36, www.dekra.pl, email: ekspertyzy@dekra.pl

DOKUMENTACJA FOTOGRAFICZNA

Fot. 55.

Fot. 56.

DEKRA Polska Sp. z o.o.
02-697 Warszawa, ul. Rzymowskiego 28
tel. (22) 577 36 12, faks (22) 577 36 36, www.dekra.pl, email: ekspertyzy@dekra.pl

DOKUMENTACJA FOTOGRAFICZNA

Fot. 57.

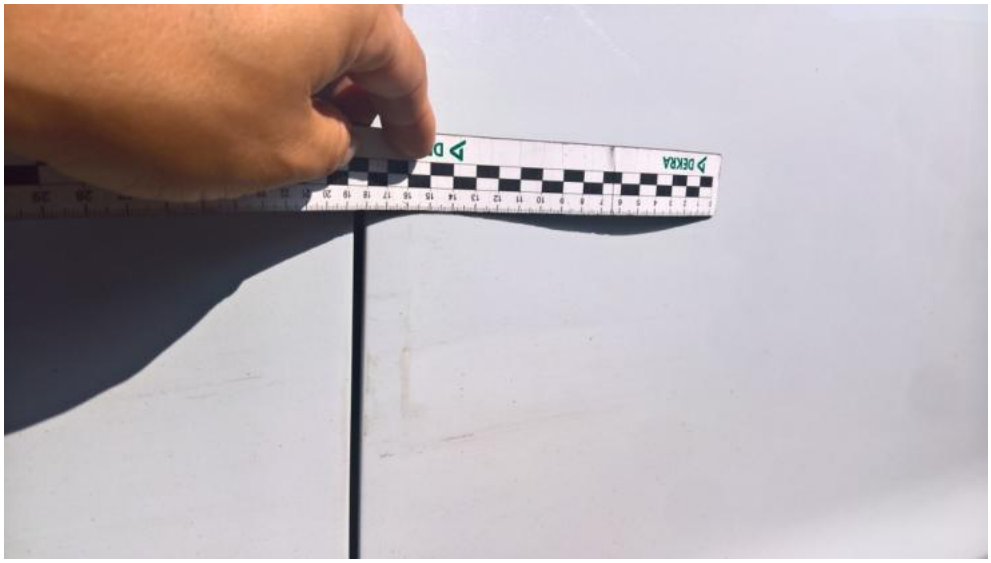

Fot. 58.

DEKRA Polska Sp. z o.o.
02-697 Warszawa, ul. Rzymowskiego 28
tel. (22) 577 36 12, faks (22) 577 36 36, www.dekra.pl, email: ekspertyzy@dekra.pl

DOKUMENTACJA FOTOGRAFICZNA

Fot. 59.

Fot. 60.

DEKRA Polska Sp. z o.o.
02-697 Warszawa, ul. Rzymowskiego 28
tel. (22) 577 36 12, faks (22) 577 36 36, www.dekra.pl, email: ekspertyzy@dekra.pl

DOKUMENTACJA FOTOGRAFICZNA

Fot. 61.

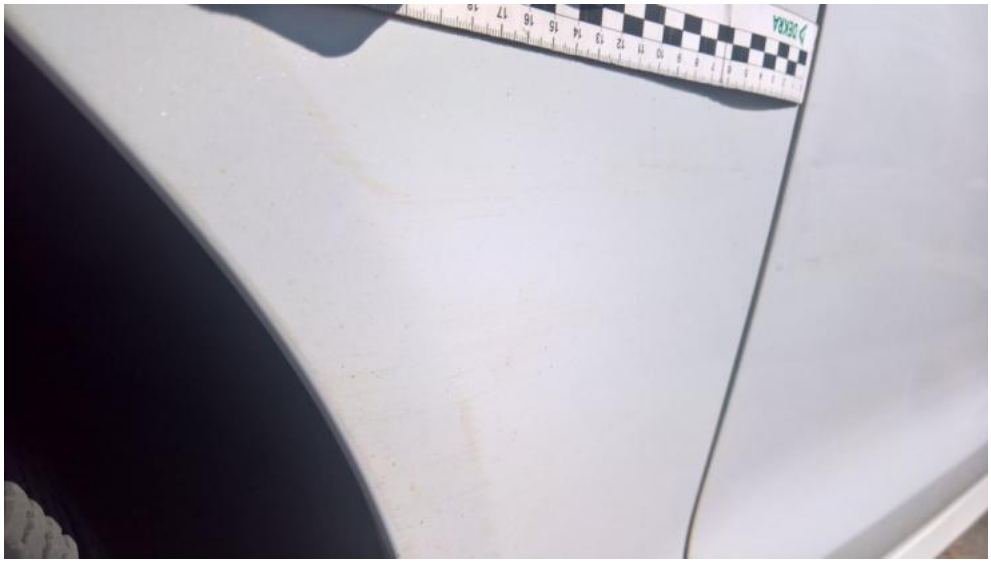

Fot. 62.

DEKRA Polska Sp. z o.o.
02-697 Warszawa, ul. Rzymowskiego 28
tel. (22) 577 36 12, faks (22) 577 36 36, www.dekra.pl, email: ekspertyzy@dekra.pl

DOKUMENTACJA FOTOGRAFICZNA

Fot. 63.

Fot. 64.

DEKRA Polska Sp. z o.o.
02-697 Warszawa, ul. Rzymowskiego 28
tel. (22) 577 36 12, faks (22) 577 36 36, www.dekra.pl, email: ekspertyzy@dekra.pl

DOKUMENTACJA FOTOGRAFICZNA

Fot. 65.

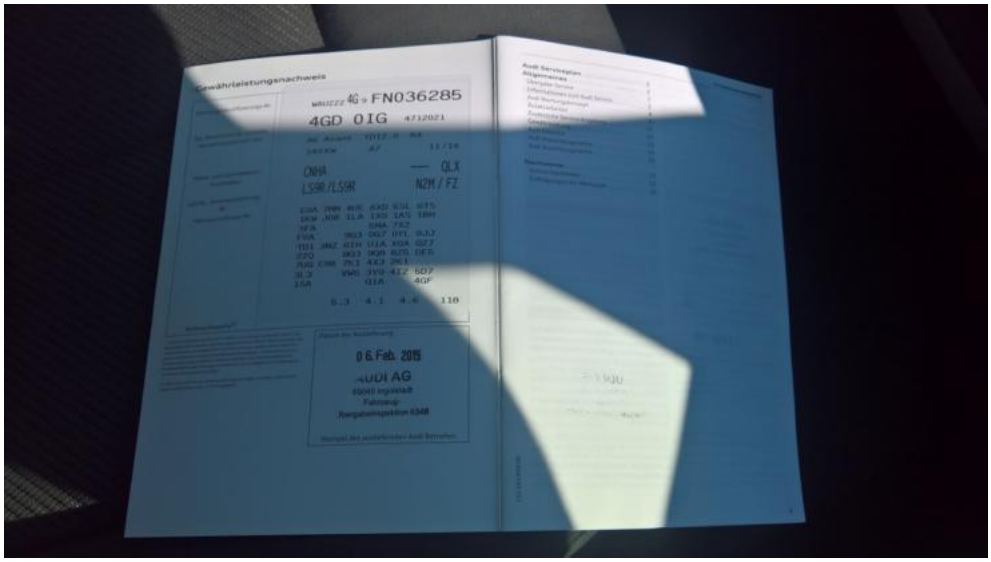

Fot. 66.

DEKRA Polska Sp. z o.o.
02-697 Warszawa, ul. Rzymowskiego 28
tel. (22) 577 36 12, faks (22) 577 36 36, www.dekra.pl, email: ekspertyzy@dekra.pl

DOKUMENTACJA FOTOGRAFICZNA

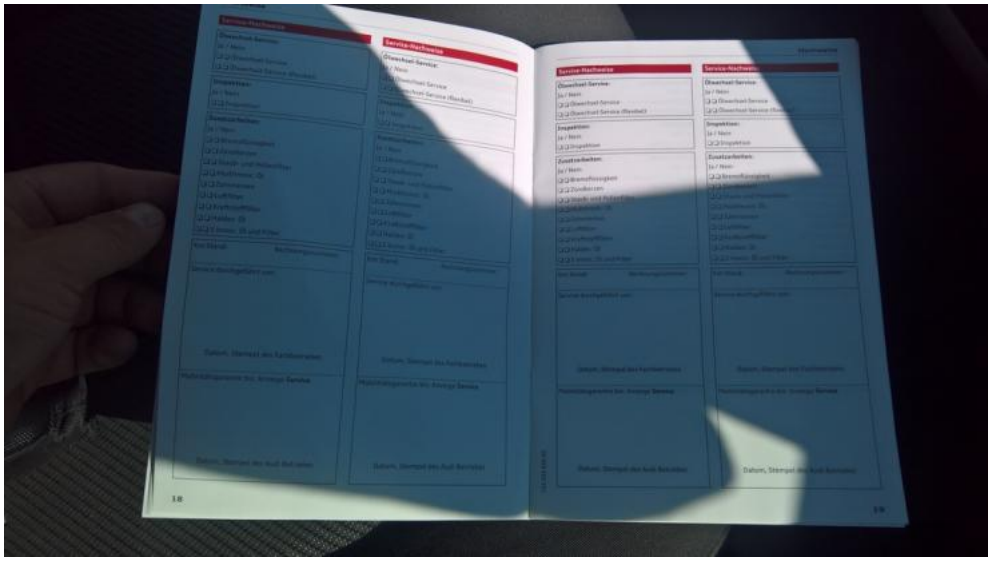

Fot. 67.

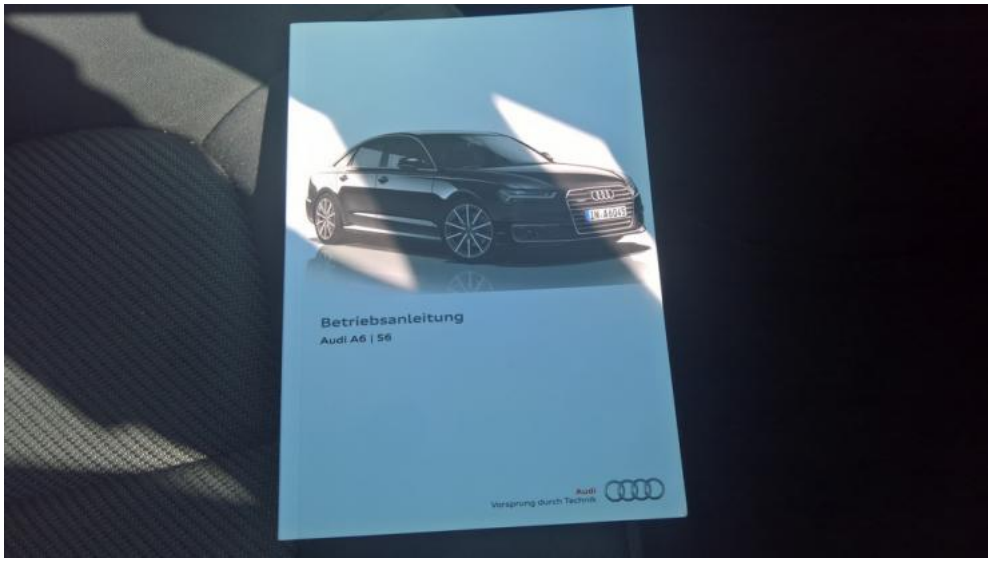

Fot. 68.

DEKRA Polska Sp. z o.o.
02-697 Warszawa, ul. Rzymowskiego 28
tel. (22) 577 36 12, faks (22) 577 36 36, www.dekra.pl, email: ekspertyzy@dekra.pl

DOKUMENTACJA FOTOGRAFICZNA

Fot. 69.

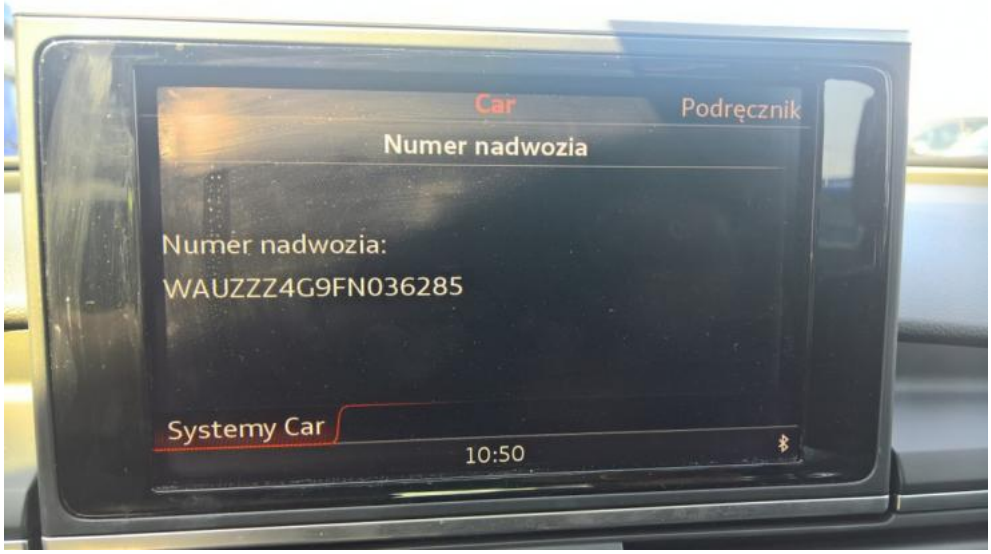

Fot. 70.

DEKRA Polska Sp. z o.o.
02-697 Warszawa, ul. Rzymowskiego 28
tel. (22) 577 36 12, faks (22) 577 36 36, www.dekra.pl, email: ekspertyzy@dekra.pl