Nr zlecenia DEKRA: MIL(L)/OCE/01032/18/01/05
Nr zlecenia/szkody: 238672
Data zlecenia: 05-01-2018

DEKRA Polska - Centrala
02-697 Warszawa, ul. Rzymowskiego 28
tel. (22) 577 36 12, faks (22) 577 36 36

Zleceniodawca:
Magdalena Szonert
Millennium Leasing

Rzeczoznawca:
inż. Marcin Wujastyk
DEKRA Polska - Centrala

UWAGA:
Ze względu na przeznaczenie dokumentu usunięto w nim wszelkie informacje dotyczące wartości pojazdu, cen wyposażenia, korekt, etc.

Dane pojazdu

Grupa obiektów (Eurotax)	samochody osobowe
Kod EC (Eurotax)	0090815
Producent	VOLKSWAGEN
Model	Jetta 11-14
Typ/wersja	Jetta 1.4 TSI Highline DSG
Rodzaj nadwozia	sedan
Liczba drzwi/liczba miejsc	4/5
Masa własna [kg]	1290
Dopuszczalna masa całkowita [kg]	1870
Rozstaw osi 1/2	2651
Rodzaj silnika	z zapłonem iskrowym
Układ oczyszczana spalin	katalizator trójdrożny
Pojemność silnika [ccm]	1390
Moc silnika [KM/kW]	122/90
Skrzynia biegów	automatyczna
Nr rejestracyjny	WND59298
VIN	WVWZZZ16ZCM038532
Data 1. rejestracji	18-01-2012
Data nast. bad. techn.	21-02-2018
Rok produkcji	2011 (rok produkcji został zweryfikowany z zewnętrzną bazą danych)
Stan licznika [km]	222 418 (odczytany)
Kolor nadwozia/rodzaj powłoki	granatowy/2-warstwowy metalizowany
Data oględzin	2018-01-10

Ogumienie

Oś	Koło	Producent, typ	Rozmiar	Zużycie
przednia	prawe	Goodyear, ULTRA GRIP 8	205/55 R16 91H	90 %
	lewe	Goodyear, ULTRA GRIP 8	205/55 R16 91H	80 %
tylna	prawe	Kleber, KRISALP HP 2	205/55 R16 91H	80 %
	lewe	Kleber, KRISALP HP 2	205/55 R16 91H	80 %

Wyposażenie standardowe wg Eurotax

1. 4/5 zagłówki
2. ABS - system zapobiegający blokowaniu się kół podczas hamowania
3. ASR - system zapobiegający poślizgowi kół podczas przyspieszania
4. Airbag 6 sztuk (czołowe poduszki kierowcy i pasażera, boczne poduszki - przód, kurtyny powietrzne)
5. Asystent podjazdu
6. Automatyczne włączanie świateł
7. Chromowane listwy na osłonie chłodnicy
8. Chromowane obramowania szyb bocznych
9. Chromowane obramowanie osłony wlotu powietrza do chłodnicy
10. Czujnik deszczu
11. Dywaniki - wykładzina z przodu i z tyłu
12. Dźwignia zmiany biegów i hamulca ręcznego skórzane
13. EBV - elektroniczny rozdział sił hamowania
14. ESP - system stabilizacji toru jazdy
15. El. podnoszenie szyb, przód i tył
16. Elementy dekoracyjne wnętrza - Chrom Matt
17. Felgi aluminiowe 16 Atlanta z ogumieniem 205/55
18. Fotel kierowcy - manualna regulacja wysokości
19. Fotel pasażera - manualna regulacja wysokości
20. Fotele przednie - sportowe
21. Fotele przednie z regulacją lędźwiową
22. Funkcja oświetlania Coming/Leaving Home
23. Gniazdo 12V w bagażniku
24. Immobilizer
25. Kierownica skórzana, 3-ramienna
26. Kierownica z funkcją zmiany biegów
27. Kierunkowskazy LED w obudowie lusterek zewnętrznych
28. Kieszenie w oparciach foteli przednich
29. Klamki w kolorze nadwozia
30. Klimatyzacja automatyczna Climatronic
31. Kolumna kierownicy regulowana w dwóch płaszczyznach
32. Komputer pokładowy MFA Plus
33. Koło zapasowe - pełnowymiarowe
34. Lakier uni
35. Lusterka boczne elektrycznie regulowane i ogrzewane
36. Lusterka boczne w kolorze nadwozia
37. Lusterka make-up w osłonach p/słonecznych, podświetlane
38. Lusterko wsteczne przyciemniające się automatycznie
39. MSR- układ przeciwblokujący przy hamowaniu silnikiem
40. Oparcie tylnej kanapy z podłokietnikiem i otworem na długie przedmioty
41. Pasy bezpieczeństwa z regulacją wysokości, bezwładnościowe - przód
42. Przedni podłokietnik ze schowkiem
43. Radio RCD 210 CD/MP3 + 4 głośniki
44. Regulacja zasięgu reflektorów
45. Sygnalizacja niezapiętych pasów bezpieczeństwa, przód
46. Szyby boczne i szyba tylna dodatkowo przyciemniane
47. Tapicerka materiałowa Gloss
48. Tempomat
49. Tylne oparcie składane, dzielone
50. Uchwyty ISOFIX do instalacji fotelika dziecięcego, tył
51. Uchwyty do mocowania bagażu w przestrzeni bagażowej
52. Uchwyty na kubki z przodu
53. Wspomaganie układu kierowniczego, elektromechaniczne, progresywne - zależne od prędkości auta
54. Wyłącznik poduszki powietrznej pasażera
55. Zamek centralny z pilotem
56. Zderzaki w kolorze nadwozia
57. Światła przeciwmgielne z funkcją doświetlania skrętu

Wyposażenie dealerskie

1. Lakier metalik ..... -
2. Pakiet 990 ..... -
3. Pakiet lusterka ..... -
4. Radio RCD 510 CD/MP3 wyświetlaczem dotykowym, zmieniarką 6CD, 10 głośników - dla pakietu 990 ..... -

DEKRA Polska Sp. z o.o.
02-697 Warszawa, ul. Rzymowskiego 28
tel. (22) 577 36 12, faks (22) 577 36 36, www.dekra.pl, email: ekspertyzy@dekra.pl

Wartość bazowa pojazdu

Wartość bazowa pojazdu wg Eurotax (netto/zakup)[1] ..... -

Korekty

Pierwsza rejestracja

Przebieg

Wyposażenie

Ogumienie

Inne

Wcześniejsze naprawy ..... -
Stwierdzone braki, uszkodzenia, usterki ..... -
Weryfikacja serwisowa ..... -

Powyższą wartość określono w oparciu o notowania cen samochodów używanych na rynku polskim Eurotax (baza danych nr 01-2018 POL) z uwzględnieniem parametrów technicznych i rynkowych mających wpływ na wartość pojazdu.
Dla pojazdów zarejestrowanych w Polsce powyższa wartość została określona na dzień sporządzenia wyceny.
Jeżeli pojazd nie jest zarejestrowany w kraju - podana wartość jest wartością hipotetyczną przy założeniu uiszczenia wszelkich opłat i podatków należnych przy wprowadzeniu pojazdu na polski obszar celny.
Wydruk podstawowy bez informacji o wartości pojazdu - ze względu na przeznaczenie dokumentu usunięto w nim wszelkie informacje dotyczące wartości pojazdu, cen wyposażenia, korekt, etc.

Data: 11-01-2018

Rzeczoznawca DEKRA:
inż. Marcin Wujastyk

Dokument wystawiony elektronicznie ważny bez podpisu.

DEKRA Polska Sp. z o.o.
02-697 Warszawa, ul. Rzymowskiego 28
tel. (22) 577 36 12, faks (22) 577 36 36, www.dekra.pl, email: ekspertyzy@dekra.pl

Pomiar grubości powłoki lakierowej poj.

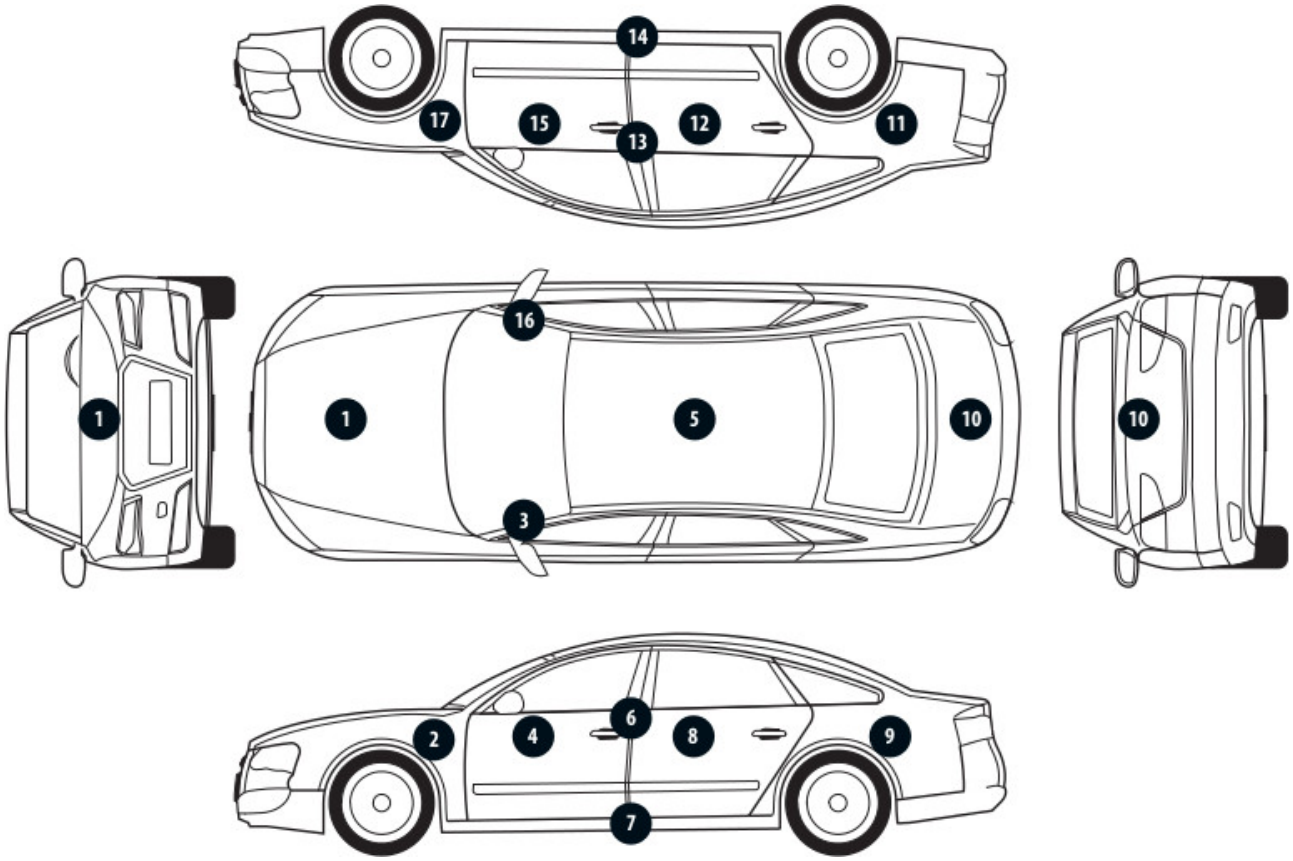

Nr punktu kontroli	Kontrolowany element	Zmierzony przedział grubości powłoki lakierowej [µm]
1	Pokrywa przednia	100 - 140
2	Błotnik przedni lewy	100 - 140
3	Słupek przedni lewy	100 - 140
4	Drzwi przednie lewe	183 - 221
5	Dach	100 - 140
6	Słupek środkowy lewy	60 - 70
7	Próg lewy	60 - 70
8	Drzwi tylne lewe	100 - 140
9	Błotnik tylny lewy	100 - 140
10	Pokrywa/klapa	100 - 140
11	Błotnik tylny prawy	100 - 140
12	Drzwi tylne prawe	100 - 140
13	Słupek środkowy prawy	60 - 70
14	Próg prawy	60 - 70
15	Drzwi przednie prawe	100 - 140
16	Słupek przedni prawy	100 - 140
17	Błotnik przedni prawy	100 - 140

DEKRA Polska Sp. z o.o.
02-697 Warszawa, ul. Rzymowskiego 28
tel. (22) 577 36 12, faks (22) 577 36 36, www.dekra.pl, email: ekspertyzy@dekra.pl

Opis stanu technicznego

NADWOZIE/Elementy karoserii

Nazwa elementu	Opis elementu	Rodzaj uszkodzenia	Umiejscowienie / Rozmiar	Uwagi
Pok. kom. silnika		wgniecenie/nia, punktowe		zaprawka, zarysowana
Dach		ubytek/odprysk(i) powłoki lakierowej		
Próg	praw.	zarysowanie		ślady korozji
Próg	lew.	zarysowanie		
Pok. kom. bagaż./d. tyłu		wgniecenie/nia		zarysowana
Drzwi	przed. l.	wgniecenie/nia		zarysowane
Drzwi	przed. p.	ubytek/odprysk(i) powłoki lakierowej		zarysowane, wgniecione punktowo
Drzwi	tyln. l.	wgniecenie/nia		zarysowane
Drzwi	tyln. p.	ubytek/odprysk(i) powłoki lakierowej		
Błotnik	tyln. l.	zarysowanie		
Błotnik	tyln. p.	ślady korozji		

Stan techniczny nadwozia (szkielet).
Stan techniczny nadwozia (szkielet) opisano w załączonej tabeli.

Przeprowadzona naprawa blacharsko-lakiernicza
Tak. Patrz zmierzony zakres grubości powłoki lakierowej na wybranych elementach.

NADWOZIE/Osprzęt

Nazwa elementu	Opis elementu	Rodzaj uszkodzenia	Umiejscowienie / Rozmiar	Uwagi
Zderzak	przed.	ubytek/odprysk(i) powłoki lakierowej		zarysowany
Emblemat	przed.			łuszczenie materiału
Szyba	czołow.	zarysowanie		
Zderzak	tyln.	zarysowanie		pęknięcie powłoki lakierowej
Lusterko zew.	praw.	zarysowanie		

Stan techniczny nadwozia (osprzęt).
Stan techniczny nadwozia (osprzęt) opisano w załączonej tabeli.
Stwierdzono następujące odstępstwa od stanu normatywnego:
- Wykładzina pokrywy komory silnika rozerwana

NADWOZIE/Wnętrze

Nazwa elementu	Opis elementu	Rodzaj uszkodzenia	Umiejscowienie / Rozmiar	Uwagi
Wykładziny tapicerskie wraz z osłonami		ślady zużycia mat.		

Stan techniczny nadwozia (wnętrze).
Stan techniczny nadwozia (wnętrze) opisano w załączonej tabeli.
Stwierdzono następujące odstępstwa od stanu normatywnego:
- Zaślepka gniazda zapalniczki brak
- Mechanizm otwierania pokrywy komory silnika pęknięty

DEKRA Polska Sp. z o.o.
02-697 Warszawa, ul. Rzymowskiego 28
tel. (22) 577 36 12, faks (22) 577 36 36, www.dekra.pl, email: ekspertyzy@dekra.pl

PODWOZIE/Silnik/układ przeniesienia napędu

Nazwa elementu	Opis elementu	Rodzaj uszkodzenia	Umiejscowienie / Rozmiar	Uwagi
Silnik		utrudniony rozruch		do weryfikacji serwisowej

Stan techniczny silnika z układem przeniesienia napędu.
Stan techniczny silnika z układem przeniesienia napędu opisano w załączonej tabeli.

PODWOZIE/Zawieszenie/koła

Nazwa elementu	Opis elementu	Rodzaj uszkodzenia	Umiejscowienie / Rozmiar	Uwagi
Tarcza koła	przed. l.	zarysowanie		
Tarcza koła	przed. p.	zarysowanie		
Tarcza koła	tyln. l.	zarysowanie		
Tarcza koła	tyln. p.	zarysowanie		

Stan techniczny podwozia (zawieszenie).
Stan techniczny podwozia (zawieszenie) opisano w załączonej tabeli.

PODWOZIE/Układ kierowniczy
Stan techniczny układu kierowniczego
Nie wnosi się uwag.

PODWOZIE/Układ hamulcowy
Stan układu hamulcowego.
Nie wnosi się uwag.

PODWOZIE/Układ wydechowy/katalizator
Stan techniczny układu wydechowego.
Nie wnosi się uwag.

Uwagi:
- Świeci się kluczyk informacja o przeglądzie serwisowym
- Nie stwierdzono dodatkowych niesprawności i/lub uszkodzeń i/lub braków w zakresie możliwym do ustalenia w warunkach oględzin tj. bez: dostępu do spodu pojazdu, specjalistycznego sprzętu diagnostycznego, jazdy próbnej wykonanej w warunkach drogowych z obciążeniem.

Uwagi ogólne - dot. wyceny

Dokumenty pojazdu
Podczas oględzin przedstawiono do wglądu książkę serwisową, a jej nr podano poniżej:
bez numeru

Informacja dotycząca pochodzenia pojazdu
Pojazd zakupiony w kraju u autoryzowanego przedstawiciela danej marki.

Zabezpieczenia przeciwkradzieżowe - immobiliser:
- w wyniku przeprowadzonych oględzin pojazdu nie stwierdzono niesprawności immobilisera w zakresie możliwym do ustalenia podczas oględzin pojazdu w warunkach pozawarsztatowych.

DEKRA Polska Sp. z o.o.
02-697 Warszawa, ul. Rzymowskiego 28
tel. (22) 577 36 12, faks (22) 577 36 36, www.dekra.pl, email: ekspertyzy@dekra.pl

Zabezpieczenia przeciwkradzieżowe - inne:
- nie stwierdzono.

Dodatkowe uwagi dotyczące sam. osobowego:
Nie dotyczy.

Jazda próbna
Przeprowadzono próbę ruchową pojazdu.
Jazda próbna w pełnym zakresie niemożliwa. Poniżej podano komentarz:
warunki parkingowe

Badanie poprawności i/lub budowy numerów identyfikacyjnych/seryjnych obiektu:
Nie badano.

Weryfikacja prawdziwości danych obiektu, w tym roku produkcji i innych.
Nie przeprowadzono - przyjęto wg okazanych dokumentów i wskazanych źródeł.

Uwagi do zlecenia - dot. wyceny

Ilość kluczyków/kart do uruchomienia pojazdu przedstawionych Rzeczoznawcy podczas oględzin:
2

Uwagi Rzeczoznawcy - dot. wyceny

- Liczne drobne rysy na pojeździe

Zastrzeżenia ograniczające - dot. wyceny

- Nie badano poprawności i/lub budowy numerów identyfikacyjnych/seryjnych obiektu oraz nie weryfikowano prawdziwości wszystkich danych obiektu.
- Niniejsza wycena została sporządzona na podstawie oględzin wycenianego przedmiotu w warunkach występujących w miejscu jego udostępnienia.
- Wycenę przeprowadzono w oparciu o dostarczoną dokumentację oraz badanie organoleptyczne wycenianego obiektu. Nie prowadzono badań diagnostycznych oraz weryfikacji warsztatowej przedmiotu wyceny.
- Niniejsza wycena nie może być publikowana w całości w jakimkolwiek dokumencie bez zgody wykonawców i bez uzgodnienia z nimi formy i treści takiej publikacji. Zakaz publikacji nie dotyczy posługiwania sie wyceną w umowach cywilno-prawnych zawieranych przez zleceniodawcę i dotyczących przedmiotu wyceny.
- Powyższa wycena nie jest szczegółową ekspertyzą stanu technicznego przedmiotu wyceny i za taką nie może być uznawana.
- Rzeczoznawca nie bierze na siebie odpowiedzialności za wady ukryte (prawne i fizyczne) oraz ewentualne skutki wynikające z dalszego użytkowania przedmiotu wyceny, a także za skutki wykorzystania samej wyceny.
- Niniejsza ekspertyza służy wyłącznie do oszacowania wartości rynkowej przedmiotu wyceny i nie może być wykorzystywana do żadnego innego celu, niż wymieniony powyżej. Wycena nie może stanowić podstawy do oceny cech i stanu wycenianego obiektu przy jego zakupie.

DEKRA Polska Sp. z o.o.
02-697 Warszawa, ul. Rzymowskiego 28
tel. (22) 577 36 12, faks (22) 577 36 36, www.dekra.pl, email: ekspertyzy@dekra.pl

- Nie weryfikowano przebiegu pojazdu. Przyjęto na podstawie wskazań drogomierza.

DEKRA Polska Sp. z o.o.
02-697 Warszawa, ul. Rzymowskiego 28
tel. (22) 577 36 12, faks (22) 577 36 36, www.dekra.pl, email: ekspertyzy@dekra.pl

DOKUMENTACJA FOTOGRAFICZNA

Fot. 1.

Fot. 2.

DEKRA Polska Sp. z o.o.
02-697 Warszawa, ul. Rzymowskiego 28
tel. (22) 577 36 12, faks (22) 577 36 36, www.dekra.pl, email: ekspertyzy@dekra.pl

DOKUMENTACJA FOTOGRAFICZNA

Fot. 3.

Fot. 4.

DEKRA Polska Sp. z o.o.
02-697 Warszawa, ul. Rzymowskiego 28
tel. (22) 577 36 12, faks (22) 577 36 36, www.dekra.pl, email: ekspertyzy@dekra.pl

DOKUMENTACJA FOTOGRAFICZNA

Fot. 5.

Fot. 6.

DEKRA Polska Sp. z o.o.
02-697 Warszawa, ul. Rzymowskiego 28
tel. (22) 577 36 12, faks (22) 577 36 36, www.dekra.pl, email: ekspertyzy@dekra.pl

DOKUMENTACJA FOTOGRAFICZNA

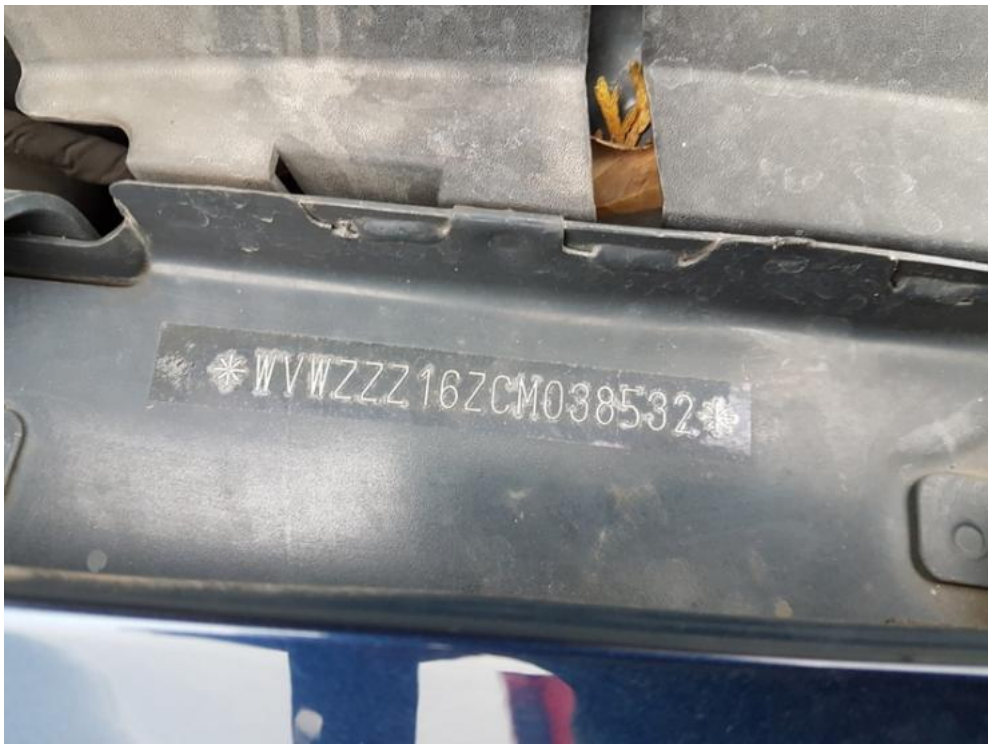

Fot. 7.

Fot. 8.

DEKRA Polska Sp. z o.o.
02-697 Warszawa, ul. Rzymowskiego 28
tel. (22) 577 36 12, faks (22) 577 36 36, www.dekra.pl, email: ekspertyzy@dekra.pl

DOKUMENTACJA FOTOGRAFICZNA

Fot. 9.

Fot. 10.

DEKRA Polska Sp. z o.o.
02-697 Warszawa, ul. Rzymowskiego 28
tel. (22) 577 36 12, faks (22) 577 36 36, www.dekra.pl, email: ekspertyzy@dekra.pl

DOKUMENTACJA FOTOGRAFICZNA

Fot. 11.

Fot. 12.

DEKRA Polska Sp. z o.o.
02-697 Warszawa, ul. Rzymowskiego 28
tel. (22) 577 36 12, faks (22) 577 36 36, www.dekra.pl, email: ekspertyzy@dekra.pl

DOKUMENTACJA FOTOGRAFICZNA

Fot. 13.

Fot. 14.

DEKRA Polska Sp. z o.o.
02-697 Warszawa, ul. Rzymowskiego 28
tel. (22) 577 36 12, faks (22) 577 36 36, www.dekra.pl, email: ekspertyzy@dekra.pl

DOKUMENTACJA FOTOGRAFICZNA

Fot. 15.

Fot. 16.

DEKRA Polska Sp. z o.o.
02-697 Warszawa, ul. Rzymowskiego 28
tel. (22) 577 36 12, faks (22) 577 36 36, www.dekra.pl, email: ekspertyzy@dekra.pl

DOKUMENTACJA FOTOGRAFICZNA

Fot. 17.

Fot. 18.

DEKRA Polska Sp. z o.o.
02-697 Warszawa, ul. Rzymowskiego 28
tel. (22) 577 36 12, faks (22) 577 36 36, www.dekra.pl, email: ekspertyzy@dekra.pl

DOKUMENTACJA FOTOGRAFICZNA

Fot. 19.

Fot. 20.

DEKRA Polska Sp. z o.o.
02-697 Warszawa, ul. Rzymowskiego 28
tel. (22) 577 36 12, faks (22) 577 36 36, www.dekra.pl, email: ekspertyzy@dekra.pl

DOKUMENTACJA FOTOGRAFICZNA

Fot. 21.

Fot. 22.

DEKRA Polska Sp. z o.o.
02-697 Warszawa, ul. Rzymowskiego 28
tel. (22) 577 36 12, faks (22) 577 36 36, www.dekra.pl, email: ekspertyzy@dekra.pl

DOKUMENTACJA FOTOGRAFICZNA

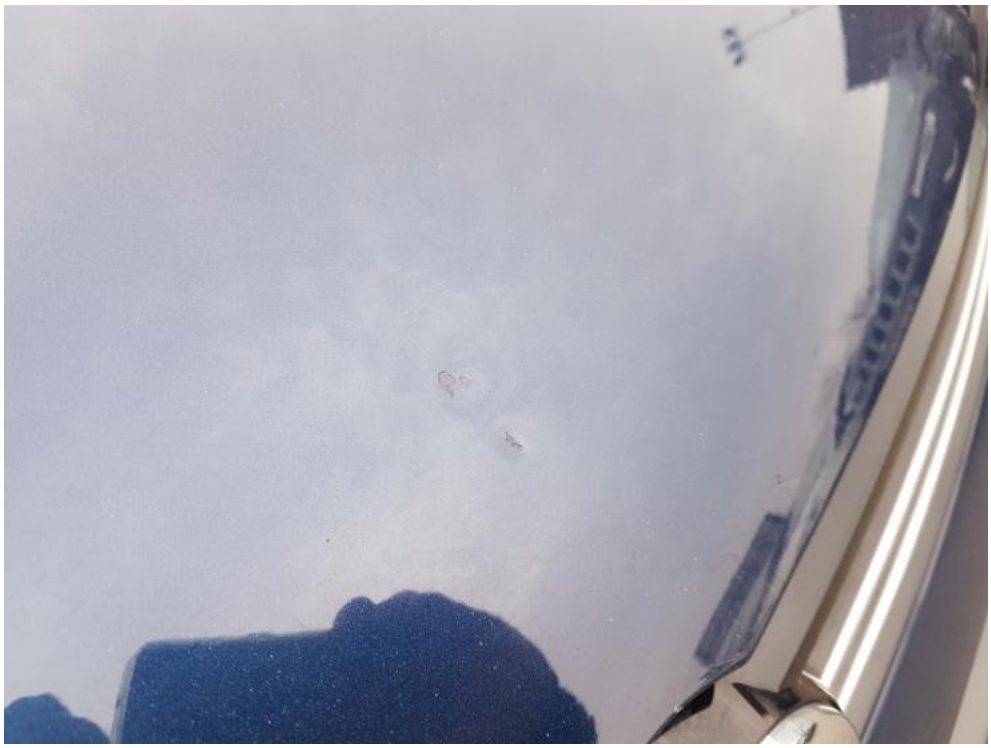

Fot. 23.

Fot. 24.

DEKRA Polska Sp. z o.o.
02-697 Warszawa, ul. Rzymowskiego 28
tel. (22) 577 36 12, faks (22) 577 36 36, www.dekra.pl, email: ekspertyzy@dekra.pl

DOKUMENTACJA FOTOGRAFICZNA

Fot. 25.

Fot. 26.

DEKRA Polska Sp. z o.o.
02-697 Warszawa, ul. Rzymowskiego 28
tel. (22) 577 36 12, faks (22) 577 36 36, www.dekra.pl, email: ekspertyzy@dekra.pl

DOKUMENTACJA FOTOGRAFICZNA

Fot. 27.

Fot. 28.

DEKRA Polska Sp. z o.o.
02-697 Warszawa, ul. Rzymowskiego 28
tel. (22) 577 36 12, faks (22) 577 36 36, www.dekra.pl, email: ekspertyzy@dekra.pl

DOKUMENTACJA FOTOGRAFICZNA

Fot. 29.

Fot. 30.

DEKRA Polska Sp. z o.o.
02-697 Warszawa, ul. Rzymowskiego 28
tel. (22) 577 36 12, faks (22) 577 36 36, www.dekra.pl, email: ekspertyzy@dekra.pl

DOKUMENTACJA FOTOGRAFICZNA

Fot. 31.

Fot. 32.

DEKRA Polska Sp. z o.o.
02-697 Warszawa, ul. Rzymowskiego 28
tel. (22) 577 36 12, faks (22) 577 36 36, www.dekra.pl, email: ekspertyzy@dekra.pl

DOKUMENTACJA FOTOGRAFICZNA

Fot. 33.

Fot. 34.

DEKRA Polska Sp. z o.o.
02-697 Warszawa, ul. Rzymowskiego 28
tel. (22) 577 36 12, faks (22) 577 36 36, www.dekra.pl, email: ekspertyzy@dekra.pl

DOKUMENTACJA FOTOGRAFICZNA

Fot. 35.

Fot. 36.

DEKRA Polska Sp. z o.o.
02-697 Warszawa, ul. Rzymowskiego 28
tel. (22) 577 36 12, faks (22) 577 36 36, www.dekra.pl, email: ekspertyzy@dekra.pl

DOKUMENTACJA FOTOGRAFICZNA

Fot. 37.

Fot. 38.

DEKRA Polska Sp. z o.o.
02-697 Warszawa, ul. Rzymowskiego 28
tel. (22) 577 36 12, faks (22) 577 36 36, www.dekra.pl, email: ekspertyzy@dekra.pl

DOKUMENTACJA FOTOGRAFICZNA

Fot. 39.

Fot. 40.

DEKRA Polska Sp. z o.o.
02-697 Warszawa, ul. Rzymowskiego 28
tel. (22) 577 36 12, faks (22) 577 36 36, www.dekra.pl, email: ekspertyzy@dekra.pl

DOKUMENTACJA FOTOGRAFICZNA

Fot. 41.

Fot. 42.

DEKRA Polska Sp. z o.o.
02-697 Warszawa, ul. Rzymowskiego 28
tel. (22) 577 36 12, faks (22) 577 36 36, www.dekra.pl, email: ekspertyzy@dekra.pl

DOKUMENTACJA FOTOGRAFICZNA

Fot. 43.

Fot. 44.

DEKRA Polska Sp. z o.o.
02-697 Warszawa, ul. Rzymowskiego 28
tel. (22) 577 36 12, faks (22) 577 36 36, www.dekra.pl, email: ekspertyzy@dekra.pl

DOKUMENTACJA FOTOGRAFICZNA

Fot. 45.

Fot. 46.

DEKRA Polska Sp. z o.o.
02-697 Warszawa, ul. Rzymowskiego 28
tel. (22) 577 36 12, faks (22) 577 36 36, www.dekra.pl, email: ekspertyzy@dekra.pl

DOKUMENTACJA FOTOGRAFICZNA

Fot. 47.

Fot. 48.

DEKRA Polska Sp. z o.o.
02-697 Warszawa, ul. Rzymowskiego 28
tel. (22) 577 36 12, faks (22) 577 36 36, www.dekra.pl, email: ekspertyzy@dekra.pl

DOKUMENTACJA FOTOGRAFICZNA

Fot. 49.

Fot. 50.

DEKRA Polska Sp. z o.o.
02-697 Warszawa, ul. Rzymowskiego 28
tel. (22) 577 36 12, faks (22) 577 36 36, www.dekra.pl, email: ekspertyzy@dekra.pl

DOKUMENTACJA FOTOGRAFICZNA

Fot. 51.

Fot. 52.

DEKRA Polska Sp. z o.o.
02-697 Warszawa, ul. Rzymowskiego 28
tel. (22) 577 36 12, faks (22) 577 36 36, www.dekra.pl, email: ekspertyzy@dekra.pl

DOKUMENTACJA FOTOGRAFICZNA

Fot. 53.

Fot. 54.

DEKRA Polska Sp. z o.o.
02-697 Warszawa, ul. Rzymowskiego 28
tel. (22) 577 36 12, faks (22) 577 36 36, www.dekra.pl, email: ekspertyzy@dekra.pl

DOKUMENTACJA FOTOGRAFICZNA

Fot. 55.

Fot. 56.

DEKRA Polska Sp. z o.o.
02-697 Warszawa, ul. Rzymowskiego 28
tel. (22) 577 36 12, faks (22) 577 36 36, www.dekra.pl, email: ekspertyzy@dekra.pl

DOKUMENTACJA FOTOGRAFICZNA

Fot. 57.

Fot. 58.

DEKRA Polska Sp. z o.o.
02-697 Warszawa, ul. Rzymowskiego 28
tel. (22) 577 36 12, faks (22) 577 36 36, www.dekra.pl, email: ekspertyzy@dekra.pl

DOKUMENTACJA FOTOGRAFICZNA

Fot. 59.

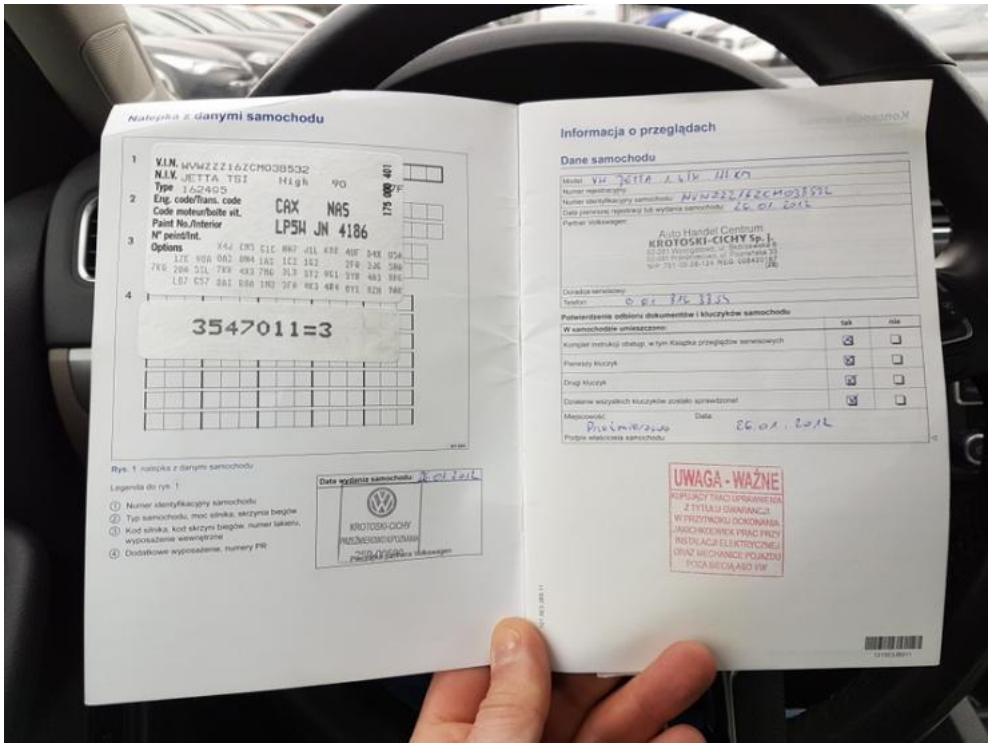

Fot. 60.

DEKRA Polska Sp. z o.o.
02-697 Warszawa, ul. Rzymowskiego 28
tel. (22) 577 36 12, faks (22) 577 36 36, www.dekra.pl, email: ekspertyzy@dekra.pl

DOKUMENTACJA FOTOGRAFICZNA

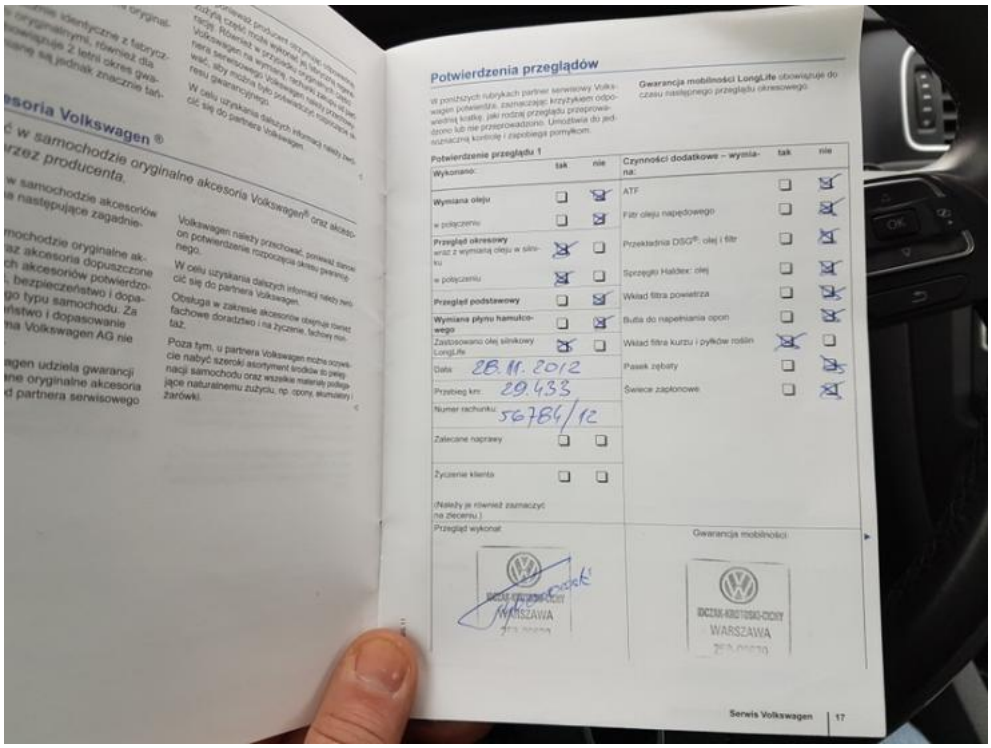

Fot. 61.

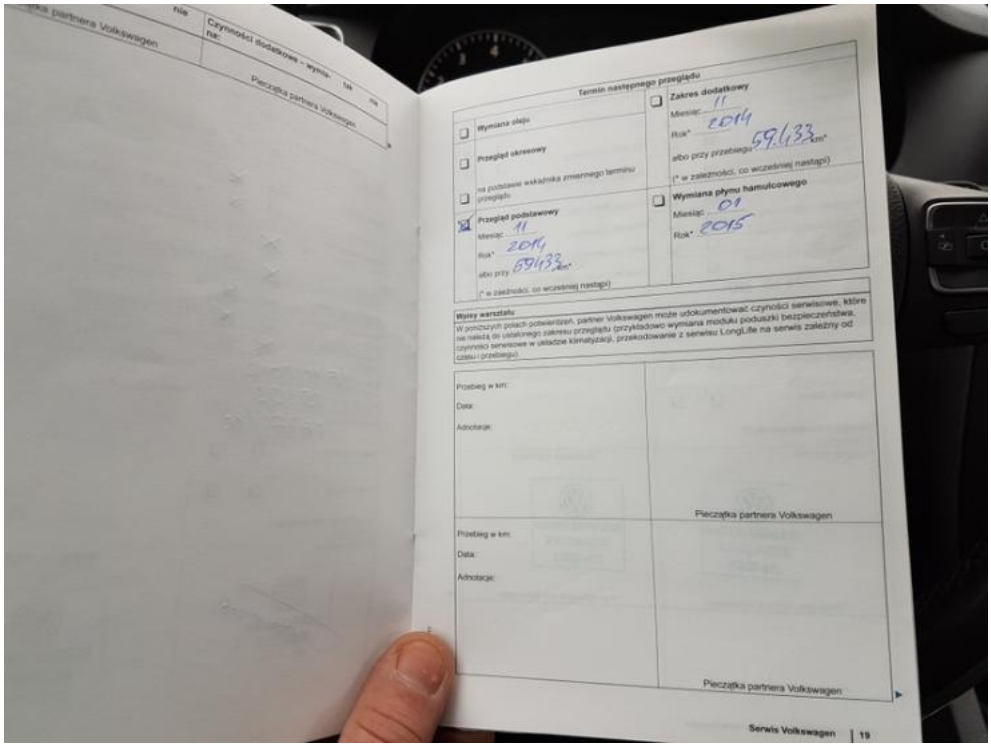

Fot. 62.

DEKRA Polska Sp. z o.o.
02-697 Warszawa, ul. Rzymowskiego 28
tel. (22) 577 36 12, faks (22) 577 36 36, www.dekra.pl, email: ekspertyzy@dekra.pl

DOKUMENTACJA FOTOGRAFICZNA

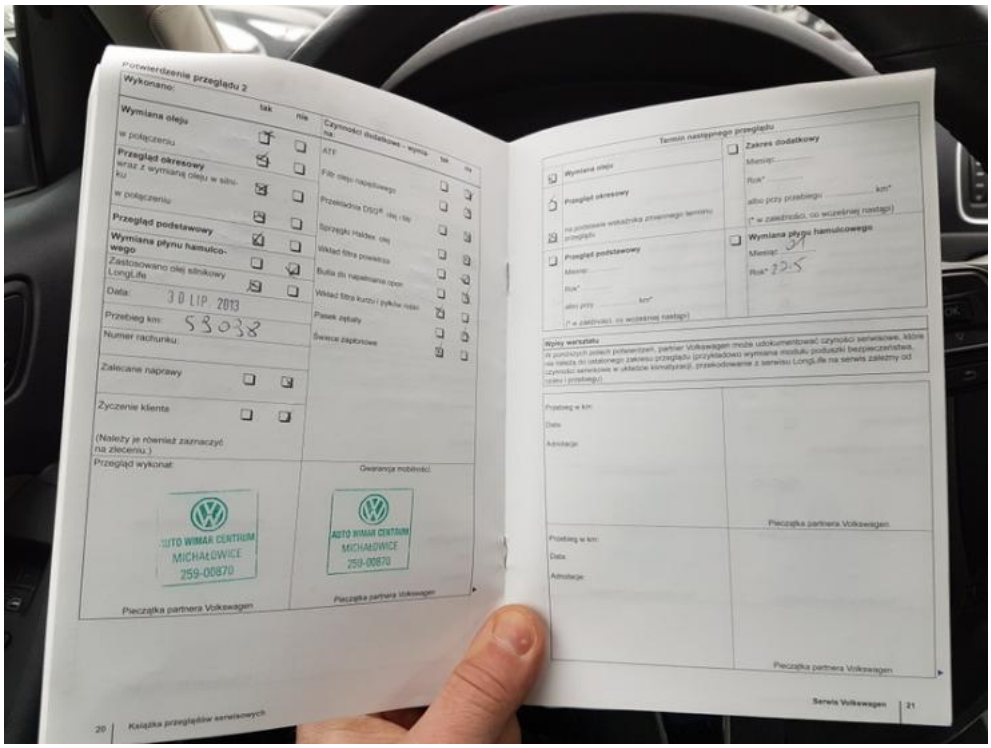

Fot. 63.

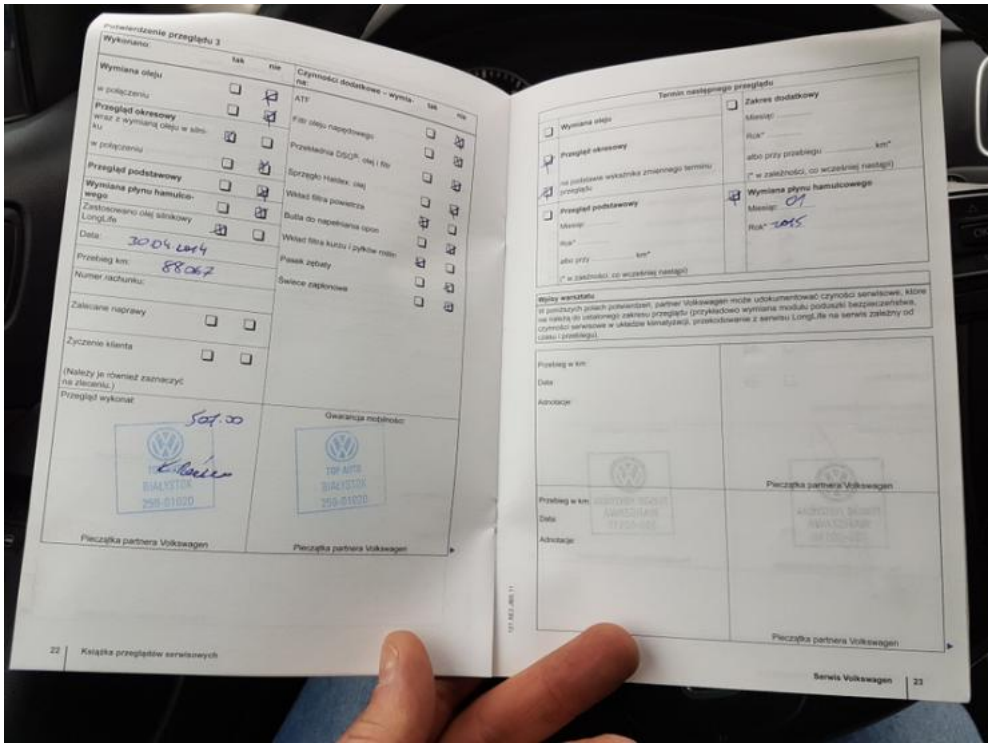

Fot. 64.

DEKRA Polska Sp. z o.o.
02-697 Warszawa, ul. Rzymowskiego 28
tel. (22) 577 36 12, faks (22) 577 36 36, www.dekra.pl, email: ekspertyzy@dekra.pl

DOKUMENTACJA FOTOGRAFICZNA

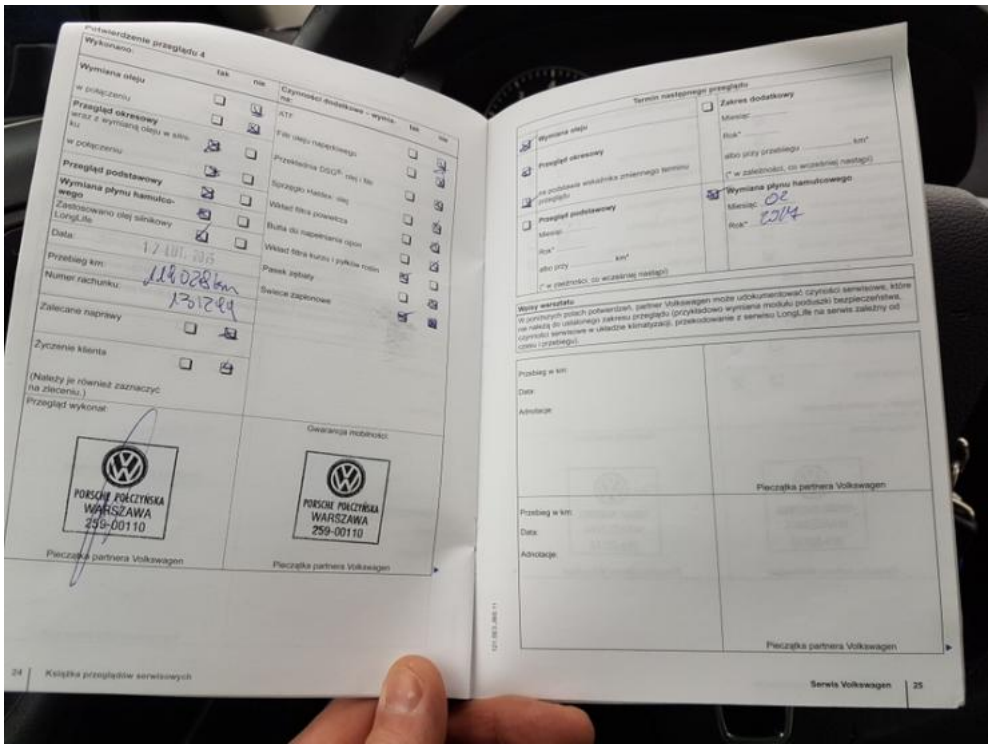

Fot. 65.

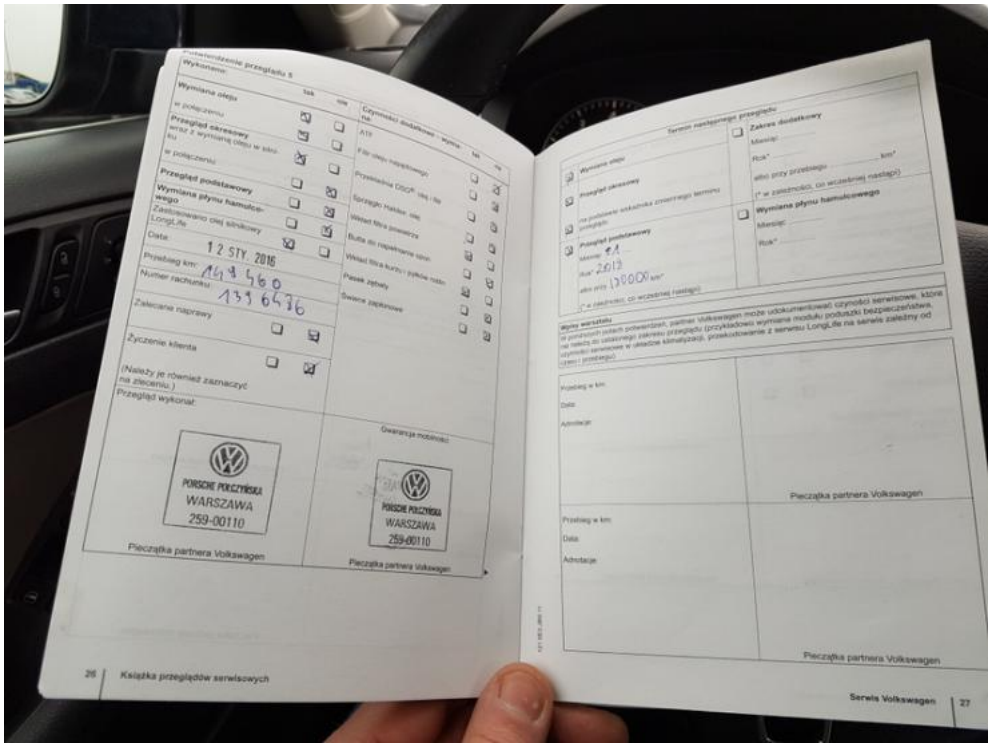

Fot. 66.

DEKRA Polska Sp. z o.o.
02-697 Warszawa, ul. Rzymowskiego 28
tel. (22) 577 36 12, faks (22) 577 36 36, www.dekra.pl, email: ekspertyzy@dekra.pl