Nr zlecenia DEKRA: MIL(L)/OCE/05236/18/01/25
Nr zlecenia/szkody: 236678
Data zlecenia: 25-01-2018

DEKRA Polska - Centrala
02-697 Warszawa, ul. Rzymowskiego 28
tel. (22) 577 36 12, faks (22) 577 36 36

Zleceniodawca:
Magdalena Szonert
Millennium Leasing

Rzeczoznawca:
Adrian Matusiak
MOTOR-EKSPERT

UWAGA:
Ze względu na przeznaczenie dokumentu usunięto w nim wszelkie informacje dotyczące wartości pojazdu, cen wyposażenia, korekt, etc.

Dane pojazdu

Rodzaj pojazdu	naczepa chłodnia
Producent	KRONE
Model	SD
Typ	SD
Liczba osi	3
Producent osi	SAF
Dopuszczalna masa całkowita	36000 kg
Masa własna	9017 kg
Ładowność	26983 kg
Dopuszczalne obciążenie wszystkich osi	24000 kg
Nr rejestracyjny	RZ5532P
VIN	WKESD000000567573
Data 1. rejestracji	14-05-2013
Data nast. bad. techn.	10-03-2018
Rok produkcji	2013 (rok produkcji został zweryfikowany z zewnętrzną bazą danych)

Ogumienie

Oś	Koło	Producent, typ	Rozmiar	Profil zmierzony
1	lewe	Continental, ContiHybrid HT3	385/65 R22.5 160K	50 %
1	prawe	Continental, ContiHybrid HT3	385/65 R22.5 160K	50 %
2	lewe	Continental, ContiHybrid HT3	385/65 R22.5 160K	50 %
2	prawe	Continental, ContiHybrid HT3	385/65 R22.5 160K	50 %
3	lewe	Continental, ContiHybrid HT3	385/65 R22.5 160K	50 %
3	prawe	Continental, ContiHybrid HT3	385/65 R22.5 160K	50 %

DEKRA Polska Sp. z o.o.
02-697 Warszawa, ul. Rzymowskiego 28
tel. (22) 577 36 12, faks (22) 577 36 36, www.dekra.pl, email: ekspertyzy@dekra.pl

Standard wyposażenia

1. ABS
2. Agregat chłodniczo-grzewczy z dodatkowym napędem oprócz spalinowego
3. AGS
4. Certyfikat ATP/FRC
5. Hamulce tarczowe (dla naczep od 2002)
6. Osie renomowanej firmy
7. Szerokość wewnętrzna paletowa (nie mniejsza niż 2420 mm)
8. Wysokosc siodła ok. 1150 mm
9. Zabudowa furgonowa o wymiarach wewnetrznych 13500 x 2450 mm (dot. 3-osiowych)
10. Zawieszenie pneumatyczne
11. Zawór H-S

Wyposażenie ponad standard

1. System podwójnego załadunku (doppelstock) ..... -
2. Zamykany kosz na 30-36 europalet ..... -

Wartość bazowa pojazdu (netto/zakup)[1]

Korekty

Wyposażenie

Inne

Stan dbałości o pojazd ..... -
Wcześniejsze naprawy ..... -

Powyższą wartość określono w oparciu o notowania cen samochodów używanych na rynku polskim Eurotax (baza danych nr 2017) z uwzględnieniem parametrów technicznych i rynkowych mających wpływ na wartość pojazdu.
Dla pojazdów zarejestrowanych w Polsce powyższa wartość została określona na dzień sporządzenia wyceny.
Jeżeli pojazd nie jest zarejestrowany w kraju - podana wartość jest wartością hipotetyczną przy założeniu uiszczenia wszelkich opłat i podatków należnych przy wprowadzeniu pojazdu na polski obszar celny.
Wydruk podstawowy bez informacji o wartości pojazdu - ze względu na przeznaczenie dokumentu usunięto w nim wszelkie informacje dotyczące wartości pojazdu, cen wyposażenia, korekt, etc.

Data: 31-01-2018

Rzeczoznawca DEKRA:
Adrian Matusiak

Dokument wystawiony elektronicznie ważny bez podpisu.

DEKRA Polska Sp. z o.o.
02-697 Warszawa, ul. Rzymowskiego 28
tel. (22) 577 36 12, faks (22) 577 36 36, www.dekra.pl, email: ekspertyzy@dekra.pl

Opis stanu technicznego

Nadwozie/Zabudowa

Nazwa elementu	Opis elementu	Rodzaj uszkodzenia	Umiejscowienie / Rozmiar	Uwagi
Ściana	boczn. praw.			ślady naprawy w części tylnej

Stan techniczny zabudowy
Stan techniczny zabudowy opisano w załączonej tabeli.
Stwierdzono następujące odstępstwa od stanu normatywnego:
Słupek tylny lewy w części dolnej otarty.

Podwozie/Rama z osprzętem

Nazwa elementu	Opis elementu	Rodzaj uszkodzenia	Umiejscowienie / Rozmiar	Uwagi
Zderzak	tyln.			ślady korozji

Stan techniczny ramy z osprzętem
Stan techniczny ramy z osprzętem opisano w załączonej tabeli.
Stwierdzono następujące odstępstwa od stanu normatywnego:
Pokrywa lewa skrzyni na palety odkształcona w części dolnej, ślady korozji.

Podwozie/Zawieszenie kół
Stan techniczny zawieszenia / kół
Nie wnosi się uwag.

Podwozie/Układ hamulcowy
Stan układu hamulcowego.
Nie wnosi się uwag.

Uwagi ogólne - dot. wyceny

Badanie poprawności i/lub budowy numerów identyfikacyjnych/seryjnych obiektu:
Nie badano.

Weryfikacja prawdziwości danych obiektu, w tym roku produkcji i innych.
Nie przeprowadzono (z wyjątkiem roku produkcji) - przyjęto wg okazanych dokumentów i wskazanych źródeł.

Uwagi do zlecenia - dot. wyceny

Ilość kluczyków/kart do uruchomienia pojazdu przedstawionych Rzeczoznawcy podczas oględzin:
nie dotyczy

Uwagi Rzeczoznawcy - dot. wyceny

DEKRA Polska Sp. z o.o.
02-697 Warszawa, ul. Rzymowskiego 28
tel. (22) 577 36 12, faks (22) 577 36 36, www.dekra.pl, email: ekspertyzy@dekra.pl

Naczepa wyposażona w agregat chłodniczy THERMO KING SLXe300, rok produkcji 2013, nr seryjny 5001241103, liczba motogodzin silnika 3624.
Podczas oględzin przeprowadzono próbę ruchową agregatu - agregat sprawny, wad i usterek nie stwierdzono.
Ślady naprawy ostatniego panela ściany prawej - różnica w odcieniu w stosunku do pozostałych paneli.
Naczepa posiada aktualne badanie ATP/FRC ważne do 20-03-2020r.

Zastrzeżenia ograniczające - dot. wyceny

- Nie weryfikowano przebiegu pojazdu. Przyjęto na podstawie wskazań drogomierza.
- Niniejsza ekspertyza służy wyłącznie do oszacowania wartości rynkowej przedmiotu wyceny i nie może być wykorzystywana do żadnego innego celu, niż wymieniony powyżej. Wycena nie może stanowić podstawy do oceny cech i stanu wycenianego obiektu przy jego zakupie.
- Rzeczoznawca nie bierze na siebie odpowiedzialności za wady ukryte (prawne i fizyczne) oraz ewentualne skutki wynikające z dalszego użytkowania przedmiotu wyceny, a także za skutki wykorzystania samej wyceny.
- Powyższa wycena nie jest szczegółową ekspertyzą stanu technicznego przedmiotu wyceny i za taką nie może być uznawana.
- Niniejsza wycena nie może być publikowana w całości w jakimkolwiek dokumencie bez zgody wykonawców i bez uzgodnienia z nimi formy i treści takiej publikacji. Zakaz publikacji nie dotyczy posługiwania sie wyceną w umowach cywilno-prawnych zawieranych przez zleceniodawcę i dotyczących przedmiotu wyceny.
- Wycenę przeprowadzono w oparciu o dostarczoną dokumentację oraz badanie organoleptyczne wycenianego obiektu. Nie prowadzono badań diagnostycznych oraz weryfikacji warsztatowej przedmiotu wyceny.
- Niniejsza wycena została sporządzona na podstawie oględzin wycenianego przedmiotu w warunkach występujących w miejscu jego udostępnienia.
- Nie badano poprawności i/lub budowy numerów identyfikacyjnych/seryjnych obiektu oraz nie weryfikowano prawdziwości wszystkich danych obiektu.

DEKRA Polska Sp. z o.o.
02-697 Warszawa, ul. Rzymowskiego 28
tel. (22) 577 36 12, faks (22) 577 36 36, www.dekra.pl, email: ekspertyzy@dekra.pl

DOKUMENTACJA FOTOGRAFICZNA

Fot. 1.

Fot. 2.

DEKRA Polska Sp. z o.o.
02-697 Warszawa, ul. Rzymowskiego 28
tel. (22) 577 36 12, faks (22) 577 36 36, www.dekra.pl, email: ekspertyzy@dekra.pl

DOKUMENTACJA FOTOGRAFICZNA

Fot. 3.

Fot. 4.

DEKRA Polska Sp. z o.o.
02-697 Warszawa, ul. Rzymowskiego 28
tel. (22) 577 36 12, faks (22) 577 36 36, www.dekra.pl, email: ekspertyzy@dekra.pl

DOKUMENTACJA FOTOGRAFICZNA

Fot. 5.

Fot. 6.

DEKRA Polska Sp. z o.o.
02-697 Warszawa, ul. Rzymowskiego 28
tel. (22) 577 36 12, faks (22) 577 36 36, www.dekra.pl, email: ekspertyzy@dekra.pl

DOKUMENTACJA FOTOGRAFICZNA

Fot. 7.

Fot. 8.

DEKRA Polska Sp. z o.o.
02-697 Warszawa, ul. Rzymowskiego 28
tel. (22) 577 36 12, faks (22) 577 36 36, www.dekra.pl, email: ekspertyzy@dekra.pl

DOKUMENTACJA FOTOGRAFICZNA

Fot. 9.

Fot. 10.

DEKRA Polska Sp. z o.o.
02-697 Warszawa, ul. Rzymowskiego 28
tel. (22) 577 36 12, faks (22) 577 36 36, www.dekra.pl, email: ekspertyzy@dekra.pl

DOKUMENTACJA FOTOGRAFICZNA

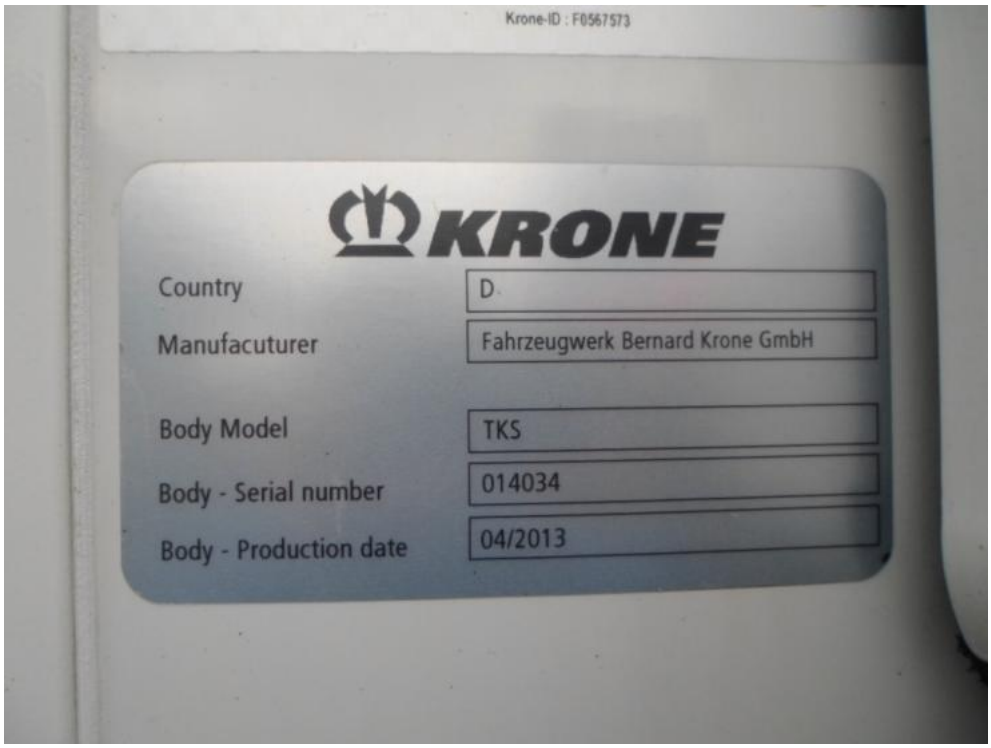

Fot. 11.

Fot. 12.

DEKRA Polska Sp. z o.o.
02-697 Warszawa, ul. Rzymowskiego 28
tel. (22) 577 36 12, faks (22) 577 36 36, www.dekra.pl, email: ekspertyzy@dekra.pl

DOKUMENTACJA FOTOGRAFICZNA

Fot. 13.

Fot. 14.

DEKRA Polska Sp. z o.o.
02-697 Warszawa, ul. Rzymowskiego 28
tel. (22) 577 36 12, faks (22) 577 36 36, www.dekra.pl, email: ekspertyzy@dekra.pl

DOKUMENTACJA FOTOGRAFICZNA

Fot. 15.

Fot. 16.

DEKRA Polska Sp. z o.o.
02-697 Warszawa, ul. Rzymowskiego 28
tel. (22) 577 36 12, faks (22) 577 36 36, www.dekra.pl, email: ekspertyzy@dekra.pl

DOKUMENTACJA FOTOGRAFICZNA

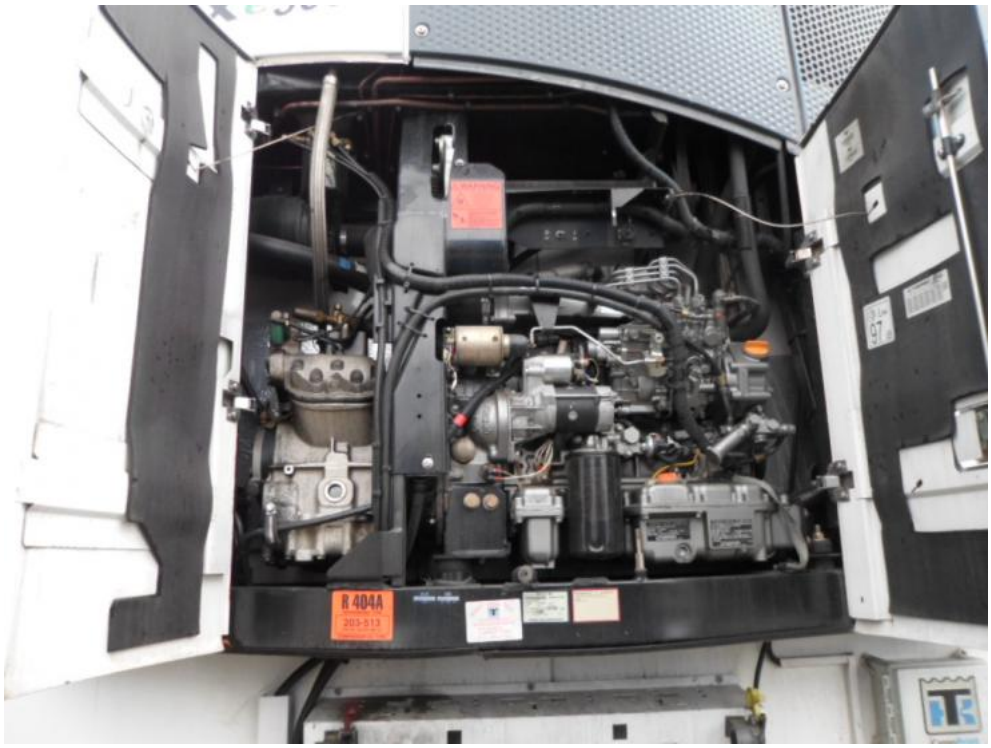

Fot. 17.

Fot. 18.

DEKRA Polska Sp. z o.o.
02-697 Warszawa, ul. Rzymowskiego 28
tel. (22) 577 36 12, faks (22) 577 36 36, www.dekra.pl, email: ekspertyzy@dekra.pl

DOKUMENTACJA FOTOGRAFICZNA

Fot. 19.

Fot. 20.

DEKRA Polska Sp. z o.o.
02-697 Warszawa, ul. Rzymowskiego 28
tel. (22) 577 36 12, faks (22) 577 36 36, www.dekra.pl, email: ekspertyzy@dekra.pl

DOKUMENTACJA FOTOGRAFICZNA

Fot. 21.

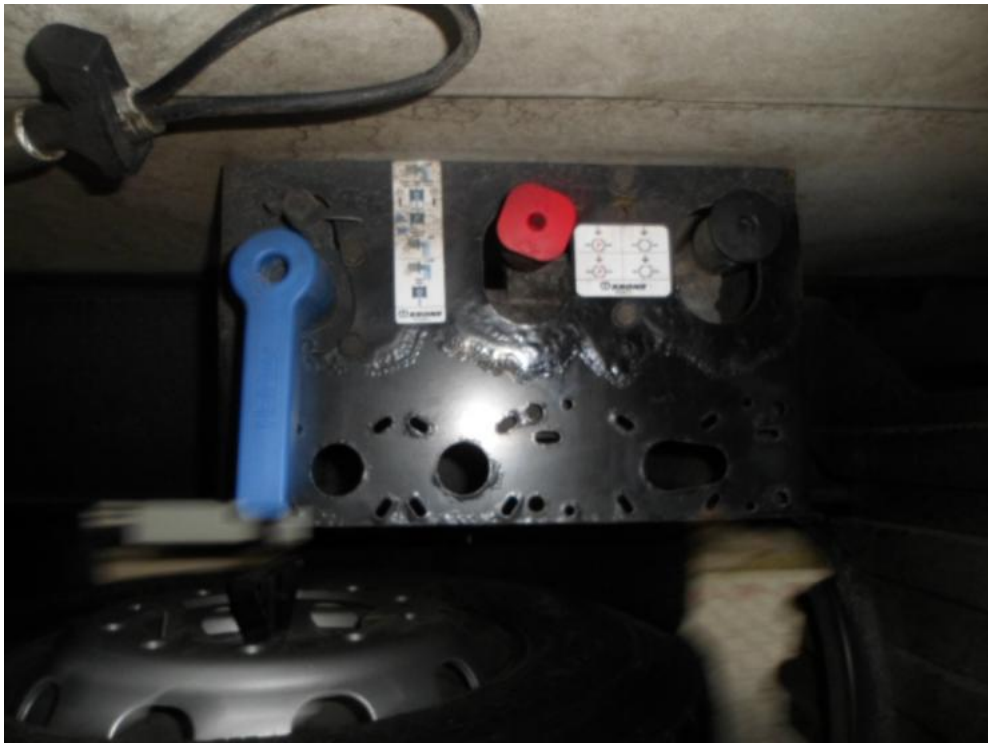

Fot. 22.

DEKRA Polska Sp. z o.o.
02-697 Warszawa, ul. Rzymowskiego 28
tel. (22) 577 36 12, faks (22) 577 36 36, www.dekra.pl, email: ekspertyzy@dekra.pl

DOKUMENTACJA FOTOGRAFICZNA

Fot. 23.
Panel tylny prawy - ślady naprawy

Fot. 24.
Słupek tylny lewy

DEKRA Polska Sp. z o.o.
02-697 Warszawa, ul. Rzymowskiego 28
tel. (22) 577 36 12, faks (22) 577 36 36, www.dekra.pl, email: ekspertyzy@dekra.pl

DOKUMENTACJA FOTOGRAFICZNA

Fot. 25.
Zderzak tylny

Fot. 26.
Pokrywa skrzyni na palety

DEKRA Polska Sp. z o.o.
02-697 Warszawa, ul. Rzymowskiego 28
tel. (22) 577 36 12, faks (22) 577 36 36, www.dekra.pl, email: ekspertyzy@dekra.pl

DOKUMENTACJA FOTOGRAFICZNA

Fot. 27.

Fot. 28.

DEKRA Polska Sp. z o.o.
02-697 Warszawa, ul. Rzymowskiego 28
tel. (22) 577 36 12, faks (22) 577 36 36, www.dekra.pl, email: ekspertyzy@dekra.pl